Haus am Schüberg
Kirchenkreis Hamburg-Ost

PROGRAMM

Haus am Schüberg

Juli-Dezember 2017

Editorial

Inhalt

3	Editorial
4/5	Terminkalender
6/7	KunstHaus am Schüberg
8/10	UmweltHaus am Schüberg
11	Projekt Spiritualität
12/13	Brot für die Welt - Evangelischer Entwicklungsdienst
14	Informationen zum Haus
15	Impressum/Anmelde-/Infokarten

Liebe Freundinnen und Freunde des Hauses am Schüberg,
liebe Interessierte,

während ich dieses Editorial schreibe, liegt der G20-Gipfel noch vor uns. Tausende Menschen aus aller Welt nehmen das zum Anlass, im Juli auf den Plätzen und Straßen Hamburgs zu demonstrieren. Sie protestieren u. a. auch gegen ein globalisiertes Wirtschaftssystem, dessen Struktur weltweit negative Folgen nach sich zieht: kriegerische Auseinandersetzungen, die ungerechte Verteilung von Wohlstand und den Klimawandel.
Dieses Wirtschaftsdenken und -handeln geht davon aus, dass der Mensch vor allem und zuerst aus Eigeninteresse handelt und per se nach „mehr" strebt – immer neu und grenzenlos. Die Demonstrant_innen, aber auch viele Bürgerinnen und Bürger unserer Zivilgesellschaft nehmen dieses Menschenbild und das daraus resultierende Handeln nicht als vermeintlich „natürlich" hin und nicht als das ihre an. Für gesellschaftlichen Wandel braucht es gemeinsame Neuorientierungen und Visionen, die auf Gemeinschaft, Teilen, Solidarität und Kooperation im Interesse des Gemeinwohls zielen.
Das Haus am Schüberg, dessen Programm für die zweite Jahreshälfte Sie in Händen halten, möchte diesen Wandel mitgestalten – spirituell entdeckend, schöpferisch gestaltend, philosophisch betrachtend, politisch nachdenkend, spielerisch ausprobierend, operativ handelnd. Transformation hat viele Dimensionen, die sich in den Themen und Methoden der Veranstaltungsangebote von Kunst- und UmweltHaus, Brot für die Welt – Evangelischer Entwicklungsdienst und Projekt Spiritualität spiegeln.

Im Namen des Schüberg-Teams wünsche ich Ihnen inspirierende Entdeckungen in unserem Programmheft.

Herzlich
Silvia Schmidt
Leitung Bereich Bildung Kirchenkreis Hamburg-Ost

Termine

JUNI

		Seite
25.6.-17.9.	Ausstellung: Matthias Stuchtey, Objekte	7

JULI

1.7.	Abschlussfest des Symposiums für Installation und Bildhauerei, „Behausung“	7

SEPTEMBER

1.-2.9.	Norddeutschland-Treffen Gemeinwohlökonomie	8
4.9.	Studienzirkel Nachhaltige Geldanlagen: Energiewende mitgestalten	9
7.9.	Abendveranstaltung: Ist wirtschaftliches Wachstum alles?	8
15.-17.9.	Seminar: Durchlässig werden fürs Licht	11
22.-24.9.	Norddeutsche Apfeltage im Botanischen Garten Klein Flottbek	9
22.-24.9.	Seminar: Vom Wissen zum Handeln – Eine Erkundung der Lücke dazwischen	12
24.9.-17.12.	Ausstellung: Reinhard Osiander, Skulpturen; Michael Meyer, Malerei	7
26.9.	Beginn der Abendreihe:	
	Erste Menschen – Symbole, Kunst und Religion (Dialog Natur & Geist)	10
29.9.-7.10.	Zweite Hamburger Wandelwoche	8

OKTOBER

		Seite
5.-8.10.	Seminar: Wertschätzung und Kommunikation – Basis für erfolgreiche Lernprozesse	12
9.10.	Abendveranstaltung „Wirtschaft neu denken": Der Brexit und die Zukunft der EU	9
21.10.	Tagesseminar: Niedrigseilparcours	10
27.-29.10.	Seminar: Mit Charme und rotem Faden – Veranstaltungen zielorientiert moderieren	12

NOVEMBER

4.11.	Tagesseminar: Lebendigkeit – Wie berühren wir die Welt? (Dialog Natur & Geist)	10
8.11.	Studienzirkel Nachhaltige Geldanlagen: Islamic Finance	9
10.-12.11.	Seminar: Was du suchst, bist du schon – Meditation mit dem Herzensgebet	11
10.-13.11.	Seminar: Gelassen bleiben im Konflikt II – Vertiefung Gewaltfreie Kommunikation	13
20.11.	Abendveranstaltung „Wirtschaft neu denken": Raus aus dem Euro oder Euro-Reform?	9
23.11.	Abendveranstaltung: Nach der Klimakonferenz in Bonn	10
24.-26.11.	Seminar: Planspiel Gemeinwohl-Ökonomie	8

KunstHaus am Schüberg

Paradies für Blüten, Bienen und Kunst

Zum KunstHaus gehört auch ein Naturparadies: die Bienenweide

Zeigt das Foto unten ein violettes Mandala auf einer Felswand? Nein, es ist eine Luftaufnahme über dem Schüberg-Gelände bei tiefstehender Sonne. Aus einer Grasfläche sind geschwungene Streifen ausgefräst, die Form erinnert an ein Pentagramm. Inzwischen wachsen hier Blumen. Das KunstHaus vergrößert damit seine Bienenweide auf 1.400 Quadratmeter. Außerdem wurden Apfel- und Birnbäume alter Sorten gesetzt. Derzeit betreuen zwei Gast-Imker 16 Bienenvölker auf dem Gelände. Der Honig, das „Schüberger Gold", wird in der Küche verwendet und an Gäste verkauft.

Hinweis zum Bild oben, "**Eimer vor Elbphilharmonie"**: Eine Bilderstrecke zur Kunstaktion „Geh 20 – Alles im Eimer" finden Sie unter www.haus-am-schueberg.de/geh20-galerie/

Do, 22. Juni, bis So, 2. Juli
Behausung

Symposium für Installation und Bildhauerei.
Studenten aus dem Tartu Art College in Estland sind zu Gast im KunstHof am Schüberg.
Zeitgleich wird Uwe Schloen im neu gestalteten Innenhof eine Installation zum Thema errichten.

Abschlussfest: 1. Juli 2017 ab 15 Uhr.
Leitung: Uwe Schloen, Gastdozent am Tartu Art College, in Zusammenarbeit mit Axel Richter, KunstHaus am Schüberg, Ort: KunstHof am Schüberg

GALERIEAUSSTELLUNG

So, 25. Juni, bis
So, 17. September 2017

MATTHIAS STUCHTEY: OBJEKTE

Eröffnung: So, 25. Juni, 11.30 Uhr

GEMEINSCHAFTSAUSSTELLUNG

So, 24. September, bis
So, 17. Dezember 2017

REINHARD OSIANDER, SKULPTUREN

MICHAEL MEYER, MALEREI

Eröffnung: So, 24. September, 11.30 Uhr

KunstHaus am Schüberg, Öffnungszeiten: täglich 10-18 Uhr, Skulpturenpark ganzjährig geöffnet, Kunstführungen nach Absprache

UmweltHaus am Schüberg

WIRTSCHAFT NEU DENKEN

Fr, 1. September, 17 Uhr bis Sa, 2. September, 18 Uhr
Gemeinwohlökonomie (GWÖ): Das Norddeutschland-Treffen

Die norddeutschen GWÖ-Initiativen treffen sich zum Erfahrungsaustausch.
Veranstalter: Gemeinwohlökonomie Hamburg, UmweltHaus, Leitung: Sabine Siehl, Gerd Lauermann, Thomas Schönberger, Ort: Jugendherberge am Stintfang, Hamburg, Weitere Informationen: schoenberger@haus-am-schueberg.de, Tel. 040 / 605 10 14

Do, 7. September, 19 Uhr **Ist wirtschaftliches Wachstum alles?**
Die Parteien der Hamburger Bürgerschaft vor der Wahl im Gespräch

Vor der Bundestagswahl: Die wirtschaftspolitischen Sprecher_innen der Parteien in der Hamburger Bürgerschaft debattieren die notwendigen politischen Rahmensetzungen für eine dem Gemeinwohl dienende Wirtschaft.
Veranstalter: Katholische Akademie Hamburg, Gemeinwohlökonomie Hamburg, UmweltHaus am Schüberg
Moderation: Christian Teevs, „Der Spiegel", Ort: Katholische Akademie Hamburg, Herrengraben 4, 20459 Hamburg, Preis: Eintritt frei

29. September bis 7. Oktober
Wandelwoche

Das UmweltHaus am Schüberg ist über Gemeinwohlökonomie Hamburg Partner der zweiten Hamburger Wandelwoche. Nähere Informationen auf **www.wandelwoche.org**.

Fr, 24. November, 18 Uhr, bis So, 26. November, 13 Uhr
Planspiel Gemeinwohl-Ökonomie

Sie haben schon von dem neuen Wirtschafts- und Gesellschaftskonzept gehört? Sie wollen erleben, wie ein Unternehmen, eine Kommune oder die Kirche nach den Regeln der Gemeinwohl-Matrix arbeitet? In einem Planspiel mit verschiedenen Rollen lernen wir solidarisch, wie Veränderungen in Wirtschaft, Gesellschaft und Kirche zur Steigerung des Gemeinwohls vor sich gehen können.
Veranstalter: Eine Welt Netzwerk Hamburg e. V., Gemeinwohlökonomie Hamburg, UmweltHaus am Schüberg Leitung: Jutta Hieronymus, Christina Stolz, Ort: Haus am Schüberg, Preis: 120 € / 60 €, Anmeldung: schoenberger@haus-am-schueberg.de, Tel. 040 / 605 10 14

REIHE: WIRTSCHAFT NEU DENKEN

■ Mo, 30. Oktober, 19 Uhr **Der Brexit und die Zukunft der EU**
Welche Gründe gab es für die britische Entscheidung? Wie vollzieht sich der Trennungsprozess? Welche mögliche Folgen für die EU hat der Brexit? Welche EU-Reformprozesse sind nötig? Diese und andere Fragen wollen wir in einer Informations- und Diskussionsveranstaltung ansprechen.

■ Mo, 20. November, 19 Uhr **Raus aus dem Euro oder Euro-Reform?**
Wie sind die Euro-Ausstiegsforderungen zu beurteilen? Ist ein „hartes Euro-Kern-Europa" erstrebenswert? Welche Vorschläge zu einer Euro-Reform gibt es? Diese und andere Fragen wollen wir in einer Informations- und Diskussionsveranstaltung ansprechen.

Veranstalter: UmweltHaus am Schüberg, GLS-Bank Hamburg, Katholische Akademie Hamburg Leitung: Klaus Hurrle, Helmut Janßen-Orth, Gernot Sommer Ort: GLS-Bank Hamburg, Düsternstraße 10, 20355 Hamburg, Preis: 2 €

STUDIENZIRKEL NACHHALTIGE GELDANLAGEN

Der Studienzirkel Nachhaltige Geldanlagen bietet zweimal pro Halbjahr aktuelle Informationen rund um das Nachhaltige Investment, jeweils mit einem interessanten Gast. Er ist offen für alle, die darüber nachdenken wollen, wie die nachhaltige Geldanlage sowohl Privatanleger_innen wie auch institutionellen Investoren nahegebracht werden kann.

■ Mo, 4. September, 18 Uhr
Mit renditestarken Investitionen in Photovoltaik-Anlagen und Blockheizkraftwerke die Energiewende in Deutschland mitgestalten. Gast: Thomas Schmidt, Neitzel & Cie. Gesellschaft für Beteiligungen.

■ Mi, 8. November, 18 Uhr
Was ist Islamic Finance? Gast: Emre Akyel, Managing Director und CEO der INAIA GmbH

Veranstalter: UmweltHaus, Projektteam Nachhaltige Geldanlagen, Katholische Akademie Hamburg,
Leitung: Thomas Schönberger, Ort: Hildegard Lüning, Heilholtkamp 60, 22297 Hamburg,
Preis: Teilnahme kostenlos

■ Fr, 22. September, bis So, 24. September, jeweils 11 – 18 Uhr
Norddeutsche Apfeltage im Botanischen Garten Klein Flottbek

Das schon traditionelle Apfelfest im Botanischen Garten in Klein Flottbek bietet Ihnen u. a. die beliebte Apfelsortenbestimmung, eine Ausstellung mit über 200 seltenen Sorten, Vorträge zum Schwerpunktthema, Sortenbestimmungs-Workshops, Obstsaftpressen, ein attraktives Kinderprogramm, zahlreiche Ausstellungsstände, eine Exkursion, Apfelsorten zum Probieren und Kaufen u. v. a. m. Bereits am Freitag werden Anfänger- und Fortgeschrittenen-Workshops zur Apfel- und Birnenbestimmung angeboten. Nähere Informationen unter www.apfeltage.info.
Veranstalter: BUND Landesverband Hamburg, Pomologenverein Hamburg/Schleswig-Holstein, Universität Hamburg, UmweltHaus am Schüberg, Ort: Botanischer Garten der Universität Hamburg in Klein Flottbek, Preis: Eintritt frei

Sa, 21. Oktober, 10 – 17 Uhr
Auf das Seil gekommen! Niedrigseilparcours zwischen Bäumen, Psychomotorik im Wald

Wer schon immer einmal lernen wollte, mit ein paar Seilen, nur wenigen, aber dafür den richtigen Knoten einen spannenden Niedrigseilparcours aufzuspannen, ist bei dieser praxisbezogenen Fortbildung genau richtig. Temporäre Niedrigseilparcours sind eine optimale Verbindung von psychomotorischer Herausforderung und intensiver Naturbegegnung. Erfahrene Naturpädagogen geben hier handfeste Tipps und Anregungen.
Veranstalter: UmweltHaus am Schüberg in Kooperation mit Landschaftsabenteuer, Leitung: Johannes Plotzki, Johanna Freygang, Ort: Haus am Schüberg, Ammersbek, Preis: 75 € / 65 € (inkl. Skript u. Übungsseil), Mitbringen: wetterangepasste Kleidung, kl. Sitzkissen, Mittagsverpflegung, Anmeldung: Johannes Plotzki, per Mail an: plotzki@landschaftsabenteuer.de, Tel. 04131 / 927 97 47

Do, 23. November, 19 Uhr **Nach der Klimakonferenz in Bonn – was bedeuten die Vereinbarungen für Deutschland und Hamburg?**

Vom 7. bis 17. November findet in Bonn die nächste Klimakonferenz, die „COP 23" unter dem Vorsitz der Fidschi-Inseln statt. An diesem Abend wollen wir die Tagung auswerten und diskutieren, welche Folgen die Beschlüsse für Deutschland und die Stadt Hamburg haben.
Veranstalter: Katholische Akademie Hamburg, UmweltHaus am Schüberg, Hamburger Energietisch (HET), Ort: Katholische Akademie Hamburg, Herrengraben 4, 20459 Hamburg, Preis: Eintritt frei, Anmeldung nicht erforderlich

ARBEITSKREIS NATURWISSENSCHAFTEN - DIALOG NATUR & GEIST

26. September, 24. Oktober und 21. November, jeweils dienstags, 19 Uhr
Erste Menschen – Symbole, Kunst und Religion

Im 1. Halbjahr haben wir mit Auszügen aus dem Buch „Erste Erde" von Raoul Schrott Einblicke in die Naturgeschichte der Erde gewonnen. Der Autor beschreibt sie wissenschaftlich, aber auch poetisch erzählend. Im 2. Halbjahr wollen wir anhand der letzten Kapitel des Buches die Entwicklung des Menschen einschließlich seiner kulturellen Evolution genauer betrachten. Daneben sollen auch aktuelle Themen aus Naturwissenschaft und Ethik zur Sprache kommen. Die Themen der einzelnen Abende erfahren Sie ab Sommer 2017 über die Website der Katholischen Akademie Hamburg: www.kahh.de.
Veranstalter: UmweltHaus, Katholische Akademie Hamburg, Leitung: Dr. Frank-Burkhard Meyberg, Ort: Katholische Akademie Hamburg, Herrengraben 4, 20459 Hamburg, Anmeldung: Tel. 040 / 36 95 2-0, programm@kahh.de, Preis: 5 €

Sa, 4. November, 10 – 17 Uhr
Lebendigkeit: Wie berühren wir die Welt? Wie lassen wir uns berühren?

Lebendigkeit ist eine Grunderfahrung und damit ein zentraler Begriff zum Verständnis unserer Existenz in der Natur. Wie nehmen wir Natur und Schöpfung wahr? Wie berühren wir die Welt – wie lassen wir uns von der Welt berühren? Das aktuelle Buch „Lebendigkeit – eine erotische Ökologie" des Biologen und Philosophen Andreas Weber soll Ausgangspunkt unserer Gespräche sein.
Veranstalter: UmweltHaus, Katholische Akademie Hamburg, Leitung: Thomas Schönberger, Dr. Frank-Burkhard Meyberg, Ort: Haus am Schüberg, Preis: 30 € / 20 €, Anmeldung: Tel. 040 / 605 10 14 oder per Mail: schoenberger@haus-am-schueberg.de

Projekt Spiritualität

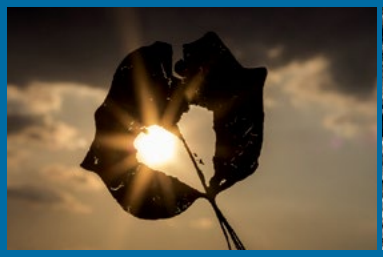

Meditation – Kontemplation – Innere Orientierung

Wir schicken Ihnen gern unser ausführliches Halbjahrsprogramm mit unseren Seminaren und Kursen zu, oder Sie klicken auf unsere Internetseite www.projektspiritualitaet.de.

„Es liegt im Stillesein eine wunderbare Macht der Klärung, der Reinigung und der Sammlung auf das Wesentliche." *Dietrich Bonhoeffer*

Freitag, 15. September, 18.30 Uhr bis Sonntag, 17. September, 13 Uhr
Durchlässig werden fürs Licht – Wochenendseminar mit Übernachtung

„There is a crack in everything that's how the light gets in." Leonard Cohen

In Japan gibt es eine Tradition, welche die Vollkommenheit in der Unvollkommenheit auf besondere Weise feiert. Zerbricht ein Gefäß, so werden die Risse mit Gold aufgefüllt und so die einzelnen Teile wieder verbunden. In unserer Tradition sagt man, dass durch Risse das Licht scheinen kann. Wie begegnen wir selbst den Unvollkommenheiten, die auch zu unserem Leben gehören?
Elemente: Phasen der Stille und Meditation, freies Schreiben, Austausch, Bewegung.
Leitung: Kerstin Döring, Ort: Haus am Schüberg, Preis: 220 €, Anmeldung bis 12. September

Freitag, 10. November, 18.30 Uhr bis Sonntag, 12. November, 13 Uhr
Was du suchst, bist du schon – Meditationstage mit dem Herzensgebet

In einer unsicheren Welt wird die Sehnsucht größer, bei sich anzukommen und Frieden zu finden. Diese Suche treibt uns an. Aber was ist, wenn es nichts mehr zu suchen gibt, sondern alles schon in mir da ist? Und weil dieser wahre Wesenskern empfindsam ist, hat er im Laufe des Lebens eine schützende Schale entwickelt. Es braucht Mut, sich auf den Kern auszurichten.
Elemente: gemeinsames Schweigen, Meditation, Körperarbeit, Impulse, spirituelle Lieder.
Leitung: Annekatrin Hennenhofer, Stephan Hachtmann, Ort: Haus am Schüberg, Preis: 220 €,
Anmeldung bis 7. November.

Bitte melden Sie sich immer schriftlich für unsere Seminare an per Fax, E-Mail, Homepage oder Post:

Projekt Spiritualität im Kirchenkreis Hamburg-Ost, Rockenhof 1, 22359 Hamburg, www.projektspiritualitaet.de
E-Mail: spirit@kirche-hamburg-ost.de, Tel. 040 / 51 90 00-915, Fax: 040 / 51 90 00-899

Brot für die Welt - Evangelischer Entwicklungsdienst

Lebendig und zielgruppengerecht

Die Bildungsstelle Nord von Brot für die Welt – Evangelischer Entwicklungsdienst bietet Beratung und methodisch-didaktische Fortbildungen für Multiplikator_innen an, die in der entwicklungspolitischen und interkulturellen Jugend- und Erwachsenenbildung bzw. im Bereich Bildung für nachhaltige Entwicklung aktiv sind. Die Seminare vermitteln Hintergrundwissen und methodisches Handwerkszeug für die Gestaltung lebendiger und zielgruppengerechter Bildungs- und Öffentlichkeitsarbeit.

Hier ein paar Beispiele aus unserem Fortbildungsangebot:

Fr, 22. September, 18.30 Uhr bis So, 24. September, 13.45 Uhr

Vom Wissen zum Handeln – Eine Erkundung der Lücke dazwischen

Diese Fortbildung geht der Frage nach, warum es uns oft so schwer fällt, das, was wir als richtig erkannt haben, auch umzusetzen, und zeigt auf, wie diesem Phänomen in der Bildungsarbeit begegnet werden kann.
Leitung: Kristina Utz, Nele Cölsch, Ort: Haus am Schüberg, Preis: 120 € / 60 € / 30 €, Kinderbetreuung: wird bei Bedarf angeboten, Anmeldung: siehe Kontaktdaten S. 13

Do, 5. Oktober, 18.30 Uhr bis So, 8. Oktober, 13.45 Uhr

Wertschätzung und Kommunikation – Basis für erfolgreiche Lernprozesse

Dieses Seminar richtet sich an Multiplikator_innen in der entwicklungspolitischen Bildungsarbeit, die ihre kommunikative Kompetenz erweitern möchten. Es bietet eine Einführung in theoretische und praktische Grundlagen der Kommunikation.
Leitung: Nicole Borgeest, Britta Hemshorn de Sánchez, Ort: Haus am Schüberg, Preis: 180 € / 90 € / 45 €
Kinderbetreuung: wird bei Bedarf angeboten, Anmeldung: siehe Kontaktdaten S. 13

Fr, 27. Oktober, 18.30 Uhr bis So, 29. Oktober, 13.45 Uhr

Mit Charme und rotem Faden – Veranstaltungen zielorientiert moderieren

In diesem Seminar wird die lebendige Moderation von öffentlichen Veranstaltungen in praktischen Übungen trainiert. Es gibt Tipps zur Strukturierung, zum Ein- und Ausstieg der Moderation sowie zu Fragetechniken und zum Umgang mit Störungen aus dem Publikum. Ein weiterer Schwerpunkt wird die Frage sein, welche Möglichkeiten es gibt, das Publikum aktiv zu beteiligen.
Leitung: Christiane Eiche, Veranstalter: Bildungsstelle Nord von Brot für die Welt – Evangelischer Entwicklungsdienst in Kooperation mit dem Kirchlichen Entwicklungsdienst der Nordkirche, Ort: Haus am Schüberg, Preis: 120 € / 60 € / 30 €, Kinderbetreuung: wird bei Bedarf angeboten, Anmeldung: siehe Kontaktdaten S. 13

Fr, 10. November, 18.30 Uhr
bis Mo, 13. November, 13.45 Uhr

Gelassen bleiben im Konflikt II – Vertiefungsseminar Gewaltfreie Kommunikation

Dieses Seminar richtet sich an Menschen, die im entwicklungspolitischen und interkulturellen Kontext aktiv sind, bereits an einem Einführungskurs teilgenommen haben und mit den Grundlagen der Gewaltfreien Kommunikation nach Marshall Rosenberg vertraut sind. Im Vertiefungsseminar wird es darum gehen, die eigene innere Haltung weiterzuentwickeln und mehr Sicherheit in der freien und flüssigen Anwendung der Gewaltfreien Kommunikation zu erlangen.
Leitung: Simran Kaur Wester, Ort: Haus am Schüberg, Preis: 180 € / 90 € / 45 €, Kinderbetreuung: wird bei Bedarf angeboten, Anmeldung: siehe Kontaktdaten unten

Weitere Seminare

Dies ist nur ein kleiner Ausschnitt des Seminarangebotes
der Bildungsstelle Nord
von Brot für die Welt - Evangelischer Entwicklungsdienst.

Unser vollständiges Seminarprogramm sowie nähere Informationen
zu den genannten Fortbildungen können Sie
gerne kostenlos bei uns anfordern:

Brot für die Welt – Evangelischer Entwicklungsdienst
Bildungsstelle Nord
Wulfsdorfer Weg 33, 22949 Ammersbek, Tel. 040/605 25 59
E-Mail: bildungsstelle-nord@brot-fuer-die-welt.de

Informationen zum Haus

Tagen und übernachten, arbeiten und entspannen im

Haus am Schüberg, Ihrem Bildungs- und Tagungszentrum

Das Haus am Schüberg verbindet den Reiz von Natur und Ruhe mit dem pulsierenden Herzschlag der Großstadt Hamburg. Die lichtdurchflutete, klösterlich anmutende Anlage des Hauses lädt zu Konzentration und Entspannung ein.

Ausstattung des Hauses

Es stehen sieben Seminar- und Gruppenräume für 8 bis 80 Teilnehmende zur Verfügung, die mit professioneller Seminartechnik ausgestattet sind. Des Weiteren steht ein Gäste-PC bereit und die Möglichkeit, vor Ort Dokumente und Seminarvorlagen zu kopieren. Im Tagungshaus können Sie in der GEPA Café?Si!-Bar fair gehandelte Köstlichkeiten genießen. Insgesamt 41 Einzel- und Doppelzimmer bieten Platz für 60 Gäste. Im Gruppenhaus befinden sich 12 Einzel- und drei Mehrbettzimmer mit insgesamt 19 Betten. Hier gibt es einen eigenen Seminarraum und eine komplett eingerichtete Küche mit einer GEPA Café?Si!-Bar und TV. Selbstversorgung im Gruppenhaus ist möglich.

Hauseigene Küche

Leckere, ideenreiche Menüs aus vollwertigen, überwiegend biologischen Erzeugnissen und selbstgebackener Kuchen verwöhnen täglich den Gaumen der Gäste. Viele hauseigene Rezepte sind in unserem Kochbuch „Himmel auf Erden" festgehalten – erhältlich vor Ort.

Natur und Umwelt

Unser behutsamer und nachhaltiger Umgang mit unserer Umwelt spiegelt sich in vielfältiger Form wieder, z. B. im Einsatz regenerativer Energien, Photovoltaik und thermischer Solaranlagen, energieeffizienter Heiztechnik und der Regenwassernutzung. Wir verwenden Produkte aus fairem Handel, Lebensmittel aus ökologischem Anbau (zu etwa zwei Drittel) sowie Bettwäsche und Textilien aus ökologisch angebauter Baumwolle.

Kunst

Lassen Sie sich vom Skulpturenpark auf dem Gelände des Hauses und von unseren wechselnden Kunstausstellungen im Galeriebereich inspirieren.

Freizeit

Das drei Hektar große, naturbelassene Außengelände und die schöne Umgebung des Hauses bieten Ihnen attraktive Freizeitmöglichkeiten wie z. B. Wandern am und um den Schüberg, Baden im nahegelegenen Bredenbeker Teich, Radfahren im Landschaftsschutzgebiet (Leihfahrräder sind vorhanden) oder entspannen Sie in unseren Hängematten und Liegestühlen in unserem Skulpturenpark.

Wir freuen uns über Ihre Anfrage:

Bitte wenden Sie sich telefonisch an unser Empfangsteam: 040 / 605 00 20 oder schreiben Sie uns eine E-mail an: info@haus-am-schueberg.de.

Adressen

Haus am Schüberg, Leitung: Silke Oey, Katja Paulsen
Wulfsdorfer Weg 33, 22949 Ammersbek/Hoisbüttel
Tel. 040/605 00 20, Fax 040/605 25 38
info@haus-am-schueberg.de, www.haus-am-schueberg.de

KunstHaus am Schüberg
Axel Richter, Tel. 040/23 99 42 66
richter@haus-am-schueberg.de

UmweltHaus am Schüberg
Petra Steinert, Tel. 040/64 20 81 8
umwelthaus@haus-am-schueberg.de

Impressum Programmheft 2. Halbjahr 2017

Herausgeber: Haus am Schüberg; Verantwortlich: Silvia Schmidt; Konzeption: Haus am Schüberg; Redaktion: Detlev Brockes; Graphik & Gestaltung: Joanna Bork
Fotos: Axel Richter: Titel Bild 5, S. 6/7 alle; Michael Bogumil: Titel Bild 1, S. 2 Bild 2+4, S. 14 Bild 1,3,4; Stefan Specht: S. 2 Bild 1; Stephan Hachtmann: S.11 Bild 2,3,4; Katja Paulsen: S.14 Bild 2; alle übrigen Fotos: Bildagentur fotolia
Druck: Druckerei Zollenspieker, Hamburg; Auflage: 2000 Stück, Gedruckt auf 100 % Recyclingpapier. Nachdruck mit Quellenangabe und Belegexemplar gerne gestattet.

Anmeldung

☐ Ich melde mich verbindlich für folgende Veranstaltung an.
☐ Ich erbitte um Informationen zu Seminar:

von bis

Name u. Vorname

E-Mail Adresse

Straße

PLZ, Ort

Tel

Datum Unterschrift

Haus am Schüberg
Wulfsdorfer Weg 33
22949 Ammersbek/Hoisbüttel

☐ **Ich wünsche das Programm per Post.**

☐ **Ich wünsche das Programm als Datei (PDF) an meine E-Mail Adresse.**

☐ **Ich wünsche aktuelle Informationen als Newsletter an meine E-Mail Adresse zum Bereich**

☐ BildungsHaus
☐ KunstHaus
☐ UmweltHaus

Name u. Vorname

E-Mail Adresse

Straße

PLZ, Ort

Haus am Schüberg
Wulfsdorfer Weg 33
22949 Ammersbek/Hoisbüttel

EVANGELISCHE HÄUSER IM NORDEN
BEHERBERGUNG FREIZEIT TAGUNG+BILDUNG

NUN zertifiziert
Bildungszentrum für Nachhaltigkeit

Haus am Schüberg
Kirchenkreis Hamburg-Ost

breklum
CHRISTIAN JENSEN KOLLEG

Unser Kooperationspartner