Haus am Schüberg
Kirchenkreis Hamburg-Ost

PROGRAMM

Haus am Schüberg

September - Dezember 2014

Editorial

Inhalt

2/3 Editorial
4/5 Terminkalender
6/7 Haus am Schüberg
8/9 KunstHaus am Schüberg
10/11 UmweltHaus am Schüberg
12/13 Kirchlicher Entwicklungsdienst der Nordkirche - KED
14/15 Brot für die Welt - Evangelischer Entwicklungsdienst
16 Projekt Spiritualität
17 Green Conferencing im Haus am Schüberg
18 Informationen zum Haus
19 Impressum/Anmelde-/Infokarten

Liebe Freundinnen und Freunde des Hauses am Schüberg,

liebe Interessierte,

vegan ist Lifestyle. Wer hätte das noch vor einigen Jahren gedacht? Nicht nur junge Menschen machen sich Gedanken zu einem nachhaltigen Lebensstil – und handeln danach. Wenn Sie unser Haus und sein Angebot schon kennen, wissen Sie, dass uns das sehr freut.

Unser nachhaltig leckeres Essen, das öko-faire Angebot unserer Cafe?Si!-Bar und die Themenpalette unserer Veranstaltungen unter dem Leitsatz „Gerechtigkeit, Frieden, Bewahrung der Schöpfung: JETZT" haben wir über sechzig Jahre zusammen mit unseren Partnern und Gästen entwickelt. Und nun kommt das als Trend in die Gesellschaft, was viele vorher für Spinnerei hielten.

Stöbern Sie einfach mal durch die Angebote in diesem Programmheft und finden Sie etwas, das Sie persönlich nachhaltig anspricht: Ist es das Feinschmecker-Wochenende mit vollwertigen Genüssen? Die Inbetriebnahme unserer hauseigenen U-Bahn-Station? Das Apfelfest mit Fachtagung? Die Studienreise nach Brüssel zum Thema Flucht und Migration? Das Seminar zu Wertschätzung und Kommunikation? Oder sprechen unsere Meditationstage Sie an?

Sie sind uns willkommen. Bringen Sie gleich Freunde und Bekannte mit. Oder finden Sie unter den anderen Teilnehmerinnen und Teilnehmern Menschen, die zu Freunden werden können. Gerne bereichern wir auch Ihre Veranstaltung in unserem Haus mit nachhaltigen Themen.

Ernte Dank ist in diesem Jahr ein großer Festtag in unserem Haus. Feiern Sie am 5. Oktober um 14 Uhr mit, wenn wir die norddeutschlandweiten Schöpfungswochen „Erde" für Kindertagesstätten eröffnen. Natürlich mit einem Familiengottesdienst. Und: Waren Sie schon mal bei einer Kapellweihe dabei? Unser neuer Raum wird Sie inspirieren. Sein Sie dabei, wenn wir Honig schleudern, Kräuter bestimmen, Äpfel pflücken und pressen. Ach ja, Apfelkuchen reichen wir auch.

Bis bald im Haus am Schüberg,

Ihr Pastor Andreas Kalkowski.

Termine

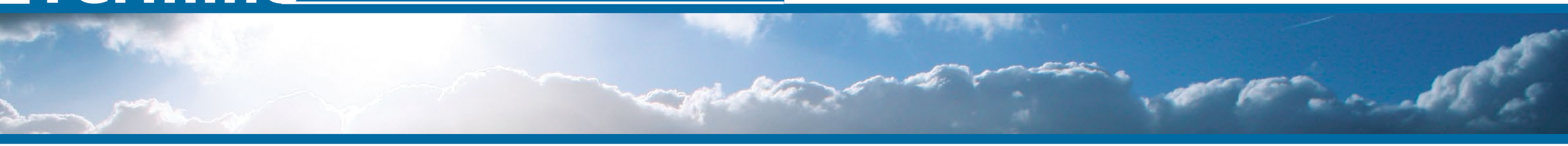

SEPTEMBER

		Seite
1.-8.9.	Workshop: Kriegerdenkmäler – Stumme Zeugen ins Gespräch bringen	8
10.9.	Studienzirkel Nachhaltige Geldanlagen: mk mehrwert GmbH, Finanz- und Wirtschaftberatung	11
15.9.	Arbeitskreis Wirtschaft mit Zukunft: Das deutsche Steuersystem – kann und muss es verändert werden?	11
18.9.	Kabarett: Grünes Geld und frische Blüten. Ein C(r)ashkurs	11
19.-21.9.	Seminar: Heilung aus der Stille. Meditationstage in der Tradition des Herzensgebetes	16
23.9.	Arbeitskreis Naturwissenschaften: Die Geburt der Zivilisation. Epigenetik – Schalter auf dem Erbgut	10
26.-28.9.	Seminar: Der Köder muss dem Fisch schmecken. Erfolgreiche Presse- und Öffentlichkeitsarbeit	14
26.-28.9.	Apfelfest und Fachtagung „Äpfel und Bienen“	10
27.9.	Workshop: Irgendwer redet immer - Grundlagen der Moderation	12,14
28.9.	Kunstausstellung, Inbetriebnahme und Begräbnis (Uwe Schloen)	9
28.9.-14.12.	Galerieausstellung: „Nadryw - ein bißchen drüber“ (Uwe Schloen)	9
29.9.	Auf das Seil gekommen! Klettern und Balancieren zwischen Bäumen	10

OKTOBER

3.-5.10.	Seminar: Ein Bild sagt mehr als 1000 Worte… Professionelle Flipchart-Gestaltung	15
5.-10.10.	Kita-Schöpfungswoche 2014: Unsere Erde – toll gemacht! Klimaschutz für kleine Leute	10
11.-12.10.	Workshop: Geführtes Zeichnen - Leitbilder und Horizonte	8
19.10.-23.11.	Ausstellung: Armee - das Andere. Holzskulpturen (Uwe Schloen)	9
20.-22.10.	Seminar: Gemeinwohl-Ökonomie	6
26.10.	Gottesdienst und Vernissage: „Nicht vom Brot allein“ (Anke de Vries)	13
27.10.	Diskussion: Willkommenskultur – Was brauchen Flüchtlinge?	6
28.10.	Arbeitskreis Wirtschaft mit Zukunft: Gerechtigkeit in Deutschland – was muss anders werden in der Ökonomie?	11
30.10.	Theologisches Gespräch: Gast-Freund-Schaft	6
31.10.-4.11.	Seminar: Wertschätzung und Kommunikation. Basis für erfolgreiche Lernprozesse	15

NOVEMBER

		Seite
1.11.	19. Hamburger Börsentag mit Themenpark Nachhaltige Geldanlagen	11
2.11.	Kunst und Musik: „Wenn zwei sich treffen, ist einer immer der andere“ (Uwe Schloen)	9
7.-9.11.	Workshop: Feinschmeckerwochenende - Weltthema Essen	6
9.11.	Finissage: „Nicht vom Brot allein“ (Anke de Vries)	13
9.-13.11.	Studienreise: Globalisierung und Gerechtigkeit – Welche Rolle spielt die Europäische Union?	12
10.-11.11.	Workshop: Interkulturelle Kirche	7
14.-16.11.	Planspiel Gemeinwohl-Ökonomie	7
18.11.	Arbeitskreis Naturwissenschaften: Die Geburt der Zivilisation. Die ersten Rituale als Wiege der Kultur	10
21.-23.11.	Seminar: End-lich leben – mit Abschied, Sterben und Tod	16
24.11.	Arbeitskreis Wirtschaft mit Zukunft: Ein gerechtes Steuersystem durch eine Konsumsteuer?	11
27.11.	Studienzirkel Nachhaltige Geldanlagen: Die Bewegungsstiftung - Model für nachhaltiges Stiftungsmanagement	11

DEZEMBER

2.12.	Arbeitskreis Naturwissenschaften: Die Geburt der Zivilisation. Schriftzeichen – die Kraft der Symbole	10
11.-12.12.	Gedankenaustausch: Kirche und Völkerrecht	7
14.12.	Gemeinwohl-Ökonomie Brunch: Jahresbilanz und Ausblick	11

AUSSERDEM:

Verlängert bis März 2015	Ausstellung: Großskulptur „Über-See“ (Roger Rigorth)	9
Termin nach Vereinbarung	Ortsbestimmung – ein Klausurtag für Gruppen	13

Haus am Schüberg

Als zertifiziertes Bildungszentrum für nachhaltige Entwicklung laden wir Sie ein:
Denken Sie mit uns nach über nachhaltige Grundlagen für Gesellschaft, Kirche, das eigene Leben.

Buchen können Sie nun auch ganz einfach unter www.haus-am-schueberg.de.

Mo, 20. Okt., 10 Uhr bis Mi, 22. Oktober 2014, 17 Uhr
Seminar: Gemeinwohl-Ökonomie

Dieses Seminar richtet sich an Menschen, die sich für die neue Wirtschaftsform interessieren oder schon damit vertraut sind. Was haben wir seit 22 Monaten in Hamburg erreicht? Wie fördern wir in neuen Bereichen die Idee? Was bewegt sie in unserem eigenen Leben? Max. zehn Personen.

Leitung: Arbeitskreis GWÖ+Kirche, Andreas Kalkowski, Preis: 120€ / 60€ / 30€

Do, 30. Oktober 2014, 10-17 Uhr
Gast-Freund-Schaft – Theologisches Gespräch

Im Rahmen der Evangelischen Akademiewoche „Ich war fremd …" laden wir zu einem Gespräch für theologisch Interessierte. Welche Geschichten bietet die Bibel zu diesem Thema? Was haben wir selbst schon erlebt an Gastfreundschaft? Wie wünschen wir uns eine gastfreundschaftliche Gemeinde, eine gastfreundliche Gesellschaft?
Max. zwölf Personen.

Leitung: Andreas Kalkowski, Preis: 30€ / 15€ / 5€

Fr, 7. Nov., 17 Uhr bis So, 9. November 2014, 14 Uhr
Feinschmeckerwochenende - Weltthema Essen

Chefkoch Till Wenzel ist Reiseleiter in die Welt des guten Geschmacks. Vegan, lecker, kochbar. Wir lernen alles, was wir für ein 5-Gänge-Menü wissen müssen. Dazu erfahren wir Wissenswertes über das Weltthema Ernährung, erleben geistliche Zeit ... und lassen es uns schmecken. Max. fünfzehn Personen.

Leitung: Till Wenzel, Andreas Kalkowski, Preis: 120€ / 60€ / 30€

Mo, 10. Nov., 18 Uhr bis Di, 11. November 2014, 14 Uhr
Workshop: Interkulturelle Kirche

Eine bunte Gemeindelandschaft spiegelt die aktuelle Vielfalt unseres Christseins. Verschiedene Glaubens- und Lebensweisen bilden eine interkulturelle Kirche. Wie lassen wir das, was gegenwärtig nun einmal so ist, zu einer gemeinsamen guten Zukunft werden?

Ehrenamtliche und Profis treffen sich zum Gedanken- und Erfahrungsaustausch. Wir blicken zurück auf IN-SPIRATION, ein erstes interkulturelles Pfingstfest in Hamburg und verabreden weitere Schritte. Max. fünfzehn Personen.

Leitung: Rolf Martin, Andreas Kalkowski, Preis: 60€ / 30€ / 15€

Fr, 14. Nov., 17 Uhr bis So, 16. November 2014, 14 Uhr
Planspiel Gemeinwohl-Ökonomie

Dieses Planspiel wurde in unserem Haus von Profis und engagierten Menschen erfunden. Es hat sich bewährt, um lebensnah und spielerisch die Möglichkeiten und Grenzen einer neuen Wirtschaft für das Gemeinwohl kennen zu lernen. Und nette Menschen dazu. Für Wirtschaftsmenschen, aber auch für Interessierte geeignet.
Max. 25 Personen.

Leitung: Arbeitskreis GWÖ+Kirche, Andreas Kalkowski, Preis: 120€ / 60€ / 30€

Do, 11. Dez., 12 Uhr bis Fr, 12. Dez. 2014, 16 Uhr
Workshop: Kirche und Völkerrecht

In einer globalisierten Welt gibt es Regeln. Ob sich alle daran halten ist eine andere Frage. Wer macht die Menschenrechte und das Völkerrecht? Wer sorgt dafür, dass sie eingehalten werden? Was kann Kirche unter ihrem selbstgewählten Motto „Gerechtigkeit, Frieden und Bewahrung der Schöpfung" zum Wohlergehen aller beitragen?

Leitung: Andreas Kalkowski, Preis: 60€ / 30€ / 5€

KunstHaus am Schüberg

Liebe Fahrgäste!
Zur Überbrückung Ihrer Wartezeit auf den nächsten Anschlusszug, unterhalten wir Sie gerne mit einem vielfältigen Sinnangebot an der U-Bahnstation HAUS AM SCHÜBERG. Gönnen Sie sich eine Pause im Warten. Mit Reisegrüßen, Ihr Axel Richter

Mo, 1. Sept. bis Mo, 8. September 2014
1914+1939+2014: Kriegerdenkmäler – Stumme Zeugen ins Gespräch bringen

Kriegerdenkmäler. Oft werden sie übersehen, bisweilen instrumentalisiert und regelmäßig am Volkstrauertag für kommunale Gedenkfeiern genutzt. In einer landesweiten Aktion zum 75. Jahrestag des deutschen Angriffs gegen Polen werden einige davon durch eine temporäre Kunstaktion ergänzt - eine Herausforderung mit schöpferischer Leichtigkeit. Eine Kunstaktion der Evangelischen Akademie der Nordkirche mit Uwe Schloen / Axel Richter / Ulrich Hentschel.

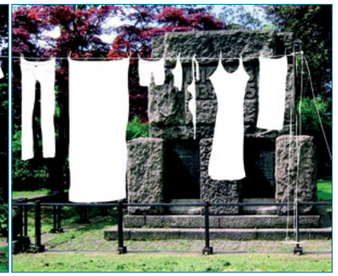

Weitere Informationen: www.akademie.nordkirche.de, www.kunst.haus-am-schueberg.de

Sa, 11. Okt., 10-17.30 Uhr und So, 12. Oktober 2014, 10-13.30 Uhr
Workshop: Geführtes Zeichnen - Leitbilder und Horizonte

Bilder sind auch Wegstrecke, die uns Richtungen aufzeigen. Die blind gezeichneten Spuren der inneren Leitbilder nehmen Form an, die Gebärde - das Wesen einer Form - wird sichtbar und mit Papier, Kohle, Kreide und Graphit gestaltet.

Leitung: Nicole Félicia Brémond, www.zeichnen-kunstundtherapie.de, Preis: 150€ / 130€ inkl. Materialkosten / Getränke / Kuchen

Kleiner Wiesenknopf,

Quendel, Bärlauch, Mädesüß, Zitronenverbene, Färbermädchenauge, Indianernessel, Agastachen: Die Kräuterkultur ist ein neuer Mittelpunkt im Haus am Schüberg. Fachlich begleitet uns die Kräuterpädagogin Gudrun Glöckner und die Firma Biotop.
www.krautwerke.de, www.biotop-hamburg.de

Sonntag, 28. September 2014, 11.30 Uhr

Uwe Schloen: Kunstausstellung, Inbetriebnahme und Begräbnis

Galerieausstellung
„Nadryw - ein bißchen drüber"

Die Ausstellung mit Skulpturen ist bis zum 14. Dezember 2014 zu sehen.

Inbetriebnahme der U-Bahn Station **HAUS AM SCHÜBERG**

Die begehbare Skulptur „U-Bahn Station" im Eingangsbereich zum Gelände des Haus am Schüberg ist Bestandteil des europäischen Kunstprojektes OK.GO. Eine imaginäre Linie zieht sich von Luxemburg bis nach Estland, durch 6 Länder - verbindend im Austausch Ost mit West.
www.uwe-schloen.de

Begräbnis

Plötzlich und unerwartet vergrößert sich der Friedhof der literarischen Gestalten im Kunstpark des Haus am Schüberg. Der zu begrabene heißt Joakim und stammt aus der Erzählung: „Die Geschichte vom Dienstag" von Steinar Bragi.

Aufstellungsverlängerung bis März 2015
Roger Rigorth: Großskulptur „Über-See"

Auf dem alten Markt von Ahrensburg, anlässlich der Feier zur Stadtgründung vor 700 Jahren.

So, 19. Okt. bis So, 23. November 2014
Uwe Schloen: Armee - das Andere. Holzskulpturen

Ausstellung anlässlich der Evangelischen Akademiewoche.
Ort: Hauptkirche St. Jacobi, Eröffnung: So, 19. Oktober, 11.30 Uhr

So, 2. November 2014, 18-19.30 Uhr
„Wenn zwei sich treffen, ist einer immer der andere" (Uwe Schloen)

80 Holzskulpturen fordern literarisch - musikalisch - hautnah heraus. Ein Abend mit Überraschungen im Rahmen der Ev. Akademiewoche der Nordkirche.

Ort: Hauptkirche St. Jacobi, Preis: Spenden erbeten, Mitwirkende: Simone Dorenburg, Hilte Rosenboom, Astrid Kleist, Axel Richter, Rudolf Kelber

UmweltHaus am Schüberg

Im zweiten Halbjahr 2014 erforschen wir unsere Herkunft - und erkunden neue Wege, um in unserer Mitwelt nachhaltig zu leben und zu wirtschaften.

Fr, 26. Sept., 10 bis 16 Uhr bis Mo, 29. September 2014, 10 bis 18 Uhr
Apfelfest und Fachtagung „Äpfel und Bienen " in Ammersbek

Auch in diesem Jahr findet das Apfelfest in Ammersbek statt (Sa, So). Mit Fachtagung „Äpfel und Bienen" (Fr) im Haus am Schüberg.

Veranstalter: BUND Landesverband Hamburg e.V., Pomologenverein Hamburg/Schleswig-Holstein e.V., Ammersbeker Bürgerverein e.V., UmweltHaus am Schüberg, Ort: Pferdestall in Ammersbek, Am Gutshof 3, 22949 Ammersbek, Preis: der Eintritt ist frei

Mo, 29. September 2014, 10 bis 17 Uhr
Auf das Seil gekommen! Klettern und Balancieren zwischen Bäumen

Naturpädagogen geben Tipps über den Umgang mit Seiltechniken im Freiland.

Ort: Haus am Schüberg, Veranstalter: UmweltHaus am Schüberg, LANDSCHAFTSABENTEUER, Kosten: 75€ / 65€ (inkl. Skript und Übungsseil), Leitung: Johannes Plotzki, Thomas Weise, Anmeldung: Tel. 040/42 905 994, plotzki@landschaftsabenteuer.de

So, 5. bis Fr, 10. Oktober 2014
Kita-Schöpfungswoche 2014: Unsere Erde – toll gemacht! Klimaschutz für kleine Leute

Die Schöpfungswoche 2014 in den Evangelischen Kitas der Nordkirche.
Termine und Informationen: www.umwelt.haus-am-schueberg.de

ARBEITSKREIS NATURWISSENSCHAFTEN, jeweils Dienstag, 19 Uhr
Die Geburt der Zivilisation. Ausgewählte Aspekte der biologischen und kulturellen Evolution des Menschen

23. September: „Epigenetik – Schalter auf dem Erbgut"
18. November: „Die ersten Rituale als Wiege der Kultur" (100.000 Jahre v. Chr.)
2. Dezember: „Schriftzeichen – die Kraft der Symbole" (ca. 3.300 v. Chr.)

Leitung: Dr. Frank Meyberg, Veranstalter: UmweltHaus am Schüberg, Katholische Akademie Hamburg, Preis : 7,50€ / 5 €, Ort: Katholische Akademie Hamburg, Herrengraben 4, 20459 Hamburg, Anmeldung: Katholische Akademie Hamburg, Herrengraben 4, 20459 Hamburg, Tel. 040/36952-0, www.kahh.de

WIRTSCHAFT MIT ZUKUNFT

Do, 18. September 2014, 20 Uhr
Grünes Geld und frische Blüten. Ein C(r)ashkurs

Geld-Kabarett rund um das Thema grüne Geldanlagen mit Deml und Bauerfeind.

Veranstalter: GLS-Bank, UmweltHaus am Schüberg, Preis: 15€, Ort: Rudolf-Steiner-Haus, Mittelweg 11–12, 20148 Hamburg, Anmeldung/Vorverkauf: wird noch bekanntgegeben

ARBEITSKREIS WIRTSCHAFT MIT ZUKUNFT

Mo. 15. Sept., 19 Uhr: **Das deutsche Steuersystem – kann und muss es verändert werden?**
Informationen und Diskussion.

Mo. 24. November, 19 Uhr: **Ein gerechtes Steuersystem durch eine Konsumsteuer?**
Podiumsdiskussion zu Konsumsteuer und bedingungslosem Grundeinkommen.

Leitung/Moderation: Klaus Hurrle, Helmut Janßen-Orth, Gernot Sommer, Veranstalter: UmweltHaus am Schüberg, Katholische Akademie Hamburg, Ort: Kirchenkreis Hamburg-Ost, Rockenhof 1, 22359 Hamburg, Preis: 2€, weitere Informationen auf unserer Homepage

Di, 28. Oktober 2014, 19.00 Uhr
Gerechtigkeit in Deutschland – was muss anders werden in der Ökonomie?

Podiumsdiskussion mit Christian Felber, GWÖ Wien und Prof. Dr. Rudolf Hickel, Prof. em., Universität Bremen.

Veranstalter: UmweltHaus am Schüberg, Katholische Akademie Hamburg, Ort: Katholische Akademie Hamburg, Herrengraben 4, 20459 Hamburg, Anmeldung: Katholische Akademie Hamburg, Tel. 040/36952-0, www.kahh.de, Preis: der Eintritt ist frei

Sa, 1. November 2014, 10 bis 18 Uhr
19. Hamburger Börsentag mit Themenpark Nachhaltige Geldanlagen

Veranstalter: Hanseatischer Börsenkreis der Universität Hamburg e.V., BÖAG Börsen AG, UmweltHaus am Schüberg, Katholische Akademie Hamburg, Projektteam Nachhaltige Geldanlagen, Ort: Hamburger Börse, Adolphsplatz 1, 20457 Hamburg, weitere Informationen: www.boersentag.de, Preis: der Eintritt ist frei

STUDIENZIRKEL NACHHALTIGE GELDANLAGEN
Aktuelle Informationen mit interessanten Gästen.

Mi, 10. September, 18 Uhr: mk mehrwert GmbH, Finanz- und Wirtschaftberatung
Do, 27. November, 18 Uhr: Die Bewegungsstiftung - Model für nachhaltiges Stiftungsmanagement

Ort: Hildegard Lüning, Heilholtkamp 60, 22297 Hamburg, Leitung: Thomas Schönberger, Veranstalter: UmweltHaus, Projektteam Nachhaltige Geldanlagen, Katholische Akademie Hamburg, Preis: der Eintritt ist frei

14. Dezember, 11 bis 16 Uhr **Gemeinwohl-Ökonomie Brunch: Jahresbilanz und Ausblick**
Die Veranstaltung ist offen für Interessierte und Neueinsteiger/innen.

Leitung: Andreas Kalkowski, Thomas Schönberger, Veranstalter: Gemeinwohl-Ökonomie Hamburg, UmweltHaus am Schüberg, Ort: Haus am Schüberg, Preis: 26€ / 18€

Kirchlicher Entwicklungsdienst der Nordkirche (KED)

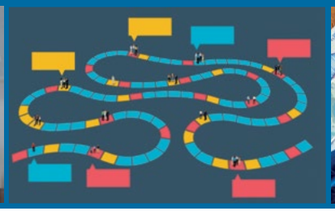

Der Kirchliche Entwicklungsdienst der Nordkirche bietet Fortbildungen und Materialien rund um die Themen Globalisierung, Menschenrechte und Entwicklungszusammenarbeit an. Er unterstützt Gruppen und Initiativen in ihrem Engagement für globale Gerechtigkeit.

Sa, 27. September 2014, 10 bis 18 Uhr
Irgendwer redet immer - Grundlagen der Moderation

Eine Sitzung leiten oder eine Arbeitsgruppe moderieren – wer ehrenamtlich in der gemeindlichen Partnerschaftsarbeit, im fairen Handel oder entwicklungspolitischer Bildungsarbeit aktiv ist, steht irgendwann vor dieser Aufgabe. In diesem Seminar werden grundlegende Methoden der Moderation vermittelt.

Referentin: Christiane Eiche, Veranstalter: Bildungsstelle Nord von Brot für die Welt - Evangelischer Entwicklungsdienst, KED, Ort: Zentrum für Mission und Ökumene, Agathe-Lasch-Weg 16, 22605 Hamburg, Preis: 20€ / 10€, Anmeldung: info@ked.nordkirche.de, Tel. 040/881 81-240

Vorbereitungsseminar: Fr, 12. bis Sa, 13. September 2014
Studienreise: So, 9. bis Do, 13. November 2014

Globalisierung und Gerechtigkeit – Welche Rolle spielt die Europäische Union?
Studienreise nach Brüssel zum Thema Flucht und Migration

Was für ein Akteur ist die EU im Kontext der Globalisierung? Am Beispiel des Themas Flucht und Migration möchten wir Einblick in die europäische Politik, ihre Handlungsmöglichkeiten und Ziele erhalten. In Brüssel kommen wir mit EU-Abgeordneten zu entwicklungspolitischen Fragen ins Gespräch. Wir werden in die Arbeitsweise vor Ort eingeführt, besuchen das Europäische Parlament und Nichtregierungsorganisationen.
Im Rahmen eines Vorbereitungsseminars werden wir die Studienreise gemeinsam vorbereiten. Die Studienreise richtet sich an Menschen, die in der Flüchtlings- und Migrationsarbeit aktiv sind.

Leitung: Ellen Prowe, Dietrich Gerstner, Ort: Brüssel, Institut for International Affairs (ICAB), Veranstalter: KED, Zentrum für Mission und Ökumene, Anmeldung: info@ked.nordkirche.de, Tel. 040/881 81-240, Preis: 300€ / 200€

Termin nach Absprache
Ortsbestimmung – ein Klausurtag für Gruppen

Ehrenamtliche spielen in Partnerschaften, dem Einsatz für Flüchtlinge und der entwicklungspolitische Bildungsarbeit eine große Rolle. Und doch ist die Zusammenarbeit nicht immer leicht. Da kann es hilfreich sein, innezuhalten und als Gruppe unter fachkundiger Begleitung eine Ortsbestimmung vorzunehmen. Schwerpunkte verabreden wir in einem Vorgespräch.

Ort: nach Vereinbarung, Team: Christian Dehm, Frank Howaldt, Dr. Mirjam Freytag, Herwig Meyer, Preis: 10€ pro Person, Anmeldung: info@ked.nordkirche.de, Tel. 040/881 81-240

„Nicht vom Brot allein" – Porträts von Flüchtlingen von Anke de Vries

So, 26. Oktober 2014, 11.00 Uhr — Gottesdienst und Vernissage „Nicht vom Brot allein"

Mo, 27. Oktober 2014, 19.00 Uhr — „Willkommenskultur – Was brauchen Flüchtlinge"
Gespräch mit der Künstlerin, Portraitierten und Gästen

So, 9. November 2014, 12.30 Uhr — Finissage der Ausstellung „Nicht vom Brot allein"

Die Hamburger Künstlerin Anke de Vries gibt mit ihren Aquarell-Porträts Flüchtlingen in unserer Gesellschaft ein Gesicht. Sie öffnet uns die Augen für die Persönlichkeiten und ihre individuellen Geschichten, die allzu oft in der Wahrnehmung einer Masse von Flüchtlingen untergehen. Jedes Portrait ist mit dem Vornamen, dem Herkunftsland und einem Zitat aus den Gesprächen mit der Künstlerin versehen, in denen die Flüchtlinge ihre Sicht auf die Welt, ihre Hoffnungen, Ängste und die Gründe für ihre Flucht geschildert haben.

Leitung: Dietrich Gerstner, Veranstalter: Zentrum für Mission und Ökumene, Hauptkirche St. Katharinen, Ort: Hauptkirche St. Katharinen, Katharinenkirchhof 1, 20457 Hamburg, weitere Information: d.gerstner@nordkirche-weltweit.de, Tel.040/881 81-332

Für weitere Informationen, Angebote und Ihre Anmeldung:

Kirchlicher Entwicklungsdienst der Nordkirche,
Agathe-Lasch-Weg 16, 22605 Hamburg, Tel. 040/881 81-240,
info@ked.nordkirche.de, www.ked-nordkirche.de

Brot für die Welt - Evangelischer Entwicklungsdienst

Die Bildungsstelle Nord von Brot für die Welt – Evangelischer Entwicklungsdienst bietet methodisch-didaktische Fortbildungen für Multiplikator_innen an, die in der entwicklungspolitischen und interkulturellen Jugend- und Erwachsenenbildung bzw. im Bereich Bildung für nachhaltige Entwicklung aktiv sind. Die Seminare vermitteln Hintergrundwissen und methodisches Handwerkszeug für die Gestaltung lebendiger und zielgruppengerechter Bildungs- und Öffentlichkeitsarbeit.

Hier ein paar Beispiele aus unserem Fortbildungsangebot:

Fr, 26. Sept., 18.30 Uhr bis So, 28. September 2014, 13.45 Uhr
Der Köder muss dem Fisch schmecken. Erfolgreiche Presse- und Öffentlichkeitsarbeit

Gute Presse- und Öffentlichkeitsarbeit ist einer der wichtigsten Grundsteine für den Erfolg eines Projekts. In diesem Seminar erfahren entwicklungspolitisch Engagierte, wie sie auch auch mit bescheidenem Budget und geringen personellen Ressourcen die eigene Öffentlichkeitsarbeit optimieren und die effektivste Breitenwirkung erzielen können.

Leitung: Elisabeth Erhorn und Carmen Sorgler, Ort: Haus am Schüberg, Preis: 120€ / 60€ / 30€, Kinderbetreuung: wird bei Bedarf angeboten, Anmeldung: Kontaktdaten siehe Kasten S. 15

Sa, 27. September 2014, 10 Uhr bis 18 Uhr
Irgendwer redet immer – Workshop zu Grundlagen der Moderation

Eine Sitzung leiten oder eine Arbeitsgruppe moderieren – wer ehrenamtlich in der gemeindlichen Partnerschaftsarbeit, im fairen Handel oder entwicklungspolitischer Bildungsarbeit aktiv ist, steht irgendwann vor dieser Aufgabe. Es heißt, die Struktur zu wahren, die Zeit im Blick zu behalten, alle zu Wort kommen zu lassen und den roten Faden nicht zu verlieren. In diesem Workshop werden grundlegende Methoden der Moderation vermittelt.

Leitung: Christiane Eiche, Veranstalter: Bildungsstelle Nord von Brot für die Welt – Evangelischer Entwicklungsdienst und Kirchlicher Entwicklungsdienst der Nordkirche, Ort: Zentrum für Mission und Ökumene, Agathe-Lasch-Weg 16, 22605 Hamburg, Preis: 20€ / 10€, Anmeldung: Kirchlicher Entwicklungsdienst, info@ked.nordkirche.de, Tel. 040/881 81-240

Fr, 3. Okt., 18.30 Uhr bis So, 5. Oktober 2014, 13.45 Uhr
Ein Bild sagt mehr als 1000 Worte…
Professionelle Flipchart-Gestaltung

Das menschliche Gehirn speichert Bilder leichter und vor allem dauerhafter ab, als abstrakte Worte. Inhalte lassen sich daher in der entwicklungspolitischen Bildungsarbeit oder bei Präsentationen schneller und nachhaltiger vermitteln, wenn sie mit Bildern verknüpft sind. In diesem Seminar lernen Sie, das Flipchart gezielt und effizient als Visualisierungsmedium einzusetzen.

Leitung: Elke Meyer, Preis: 120€ / 60€ / 30€, Ort: Haus am Schüberg, Kinderbetreuung: wird bei Bedarf angeboten, Anmeldung: Kontaktdaten siehe Kasten unten

Fr, 31. Oktober, 18:30 Uhr bis Di, 04. November 2014, 13:15 Uhr
Wertschätzung und Kommunikation - Basis für erfolgreiche Lernprozesse

Dieses Seminar richtet sich an Multiplikator_innen in der entwicklungspolitischen und interkulturellen Bildungsarbeit, die ihre kommunikative Kompetenz erweitern möchten. Neben der Reflexion Ihres eigenen Kommunikationsverhaltens, Ihrer inneren Haltung und Ihrer Glaubenssätze lernen Sie Regeln und Wirkmechanismen erfolgreicher Kommunikation kennen und trainieren deren Anwendung.

Leitung: Nicole Borgeest, Britta Hemshorn de Sánchez, Ort: Haus am Schüberg, Preis: 240€ / 120€ / 60€, Kinderbetreuung: wird bei Bedarf angeboten, Anmeldung: Kontaktdaten siehe Kasten unten

Weitere Seminare

Dies ist nur ein kleiner Ausschnitt des Seminarangebotes der Bildungsstelle Nord von Brot für die Welt – Evangelischer Entwicklungsdienst.

Unser vollständiges Seminarprogramm - sowie nähere Informationen zu den genannten Fortbildungen - können Sie gerne kostenlos bei uns anfordern:

Brot für die Welt – Evangelischer Entwicklungsdienst
Bildungsstelle Nord
Wulfsdorfer Weg 29, 22949 Ammersbek, Tel. 040/605 25 59
E-Mail: bildungsstelle-nord@brot-fuer-die-welt.de

Projekt Spiritualität

Projekt Spiritualität im Kirchenkreis Hamburg-Ost

Meditation – Kontemplation – Innere Orientierung

Es liegt im Stillesein eine wunderbare Macht der Klärung, der Reinigung, der Sammlung auf das Wesentliche.
Dietrich Bonhoeffer

Wir schicken Ihnen gern unser ausführliches Halbjahrsprogramm mit unseren Seminaren und Kursen zu, oder Sie klicken auf unsere Internetseite www.projektspiritualitaet.de.

Fr, 19. Sept., 18.30 Uhr, bis So, 21. September 2014, 13 Uhr
Heilung aus der Stille. Meditationstage in der Tradition des Herzensgebetes

Öffne deine Mitte – dein Herz – dem Klang der Stille und du begegnest der Kraft des Lebens! So beschreibt es die christliche Tradition des Herzensgebetes. Diese Kraft des Lebens verdichtet sich in einem eigenen Herzenswort und wird zur inneren Melodie, die heilende Impulse für den Alltag schenkt.

Elemente: Stilles Sitzen, Gehen, Singen, kurze Impulse und Körperarbeit. Bis auf die Übungsanleitungen findet das Seminar im Schweigen statt.

Veranstalter: Projekt Spiritualität, Leitung: Franz-Xaver Jans-Scheidegger, Ort: Haus am Schüberg, Preis: 175€, Anmeldung bis 15. September

Fr, 21. Nov., 18.30 Uhr bis So, 23. November 2014, 13 Uhr
End-lich leben – mit Abschied, Sterben und Tod

In diesem Seminar stehen „Abschied und Neubeginn" im Zentrum. In den wertvollen Zeiten des Übergangs – in Trennungen oder wenn ein geliebter Mensch stirbt – stehen wir auf einer Schwelle: Etwas geht zu Ende und Neues beginnt. Wir erfahren dann hautnah: Alles, was entsteht, vergeht. Wie können wir Kraft für den Wandel aus einem inneren Raum schöpfen, in dem alles mit allem verbunden ist?

Seminar mit Meditation, Gespräch, Sterbe-Visualisationen und Stille.

Leitung: Lisa Freund, Ort: Haus am Schüberg, Preis: 175€, Anmeldung bis 16. November

Bitte melden Sie sich immer schriftlich für unsere Seminare an, per Fax, Email oder per Post.
Projekt Spiritualität im Kirchenkreis Hamburg - Ost, Rockenhof 1, 22359 Hamburg, Mail: spirit@kirche-hamburg-ost.de
Tel. 040/51 90 00-915, Fax: 040/51 90 00-899, www.projektspiritualitaet.de

Nachhaltig tagen:

GREEN CONFERENCING
im Haus am Schüberg

Ob Firma, Gemeinde, Bildungsträger oder Privatperson: Immer mehr Menschen ist es wichtig, im Alltag auf eine möglichst nachhaltige Lebens- und Wirtschaftsweise zu achten. Das ist mehr als ein Trend. Es ist ein Ausdruck sozialer Kompetenz, von Verantwortung und Weitblick.

„Green Conferencing" heisst: Machen Sie auch bei der Wahl Ihres Tagungsorts Energieverbrauch, Wassermanagement, regionale Warenwirtschaft oder soziale Standards zu (mit)entscheidenden Argumenten. Wo und wie Sie tagen, ist Ihre Entscheidung. Die allerdings möchte Ihnen das Haus am Schüberg so leicht und genussvoll wie möglich machen.

In unserem Tagungs- und Bildungszentrum verwenden wir grünen Strom (auch aus unseren eigenen Photovoltaikanlagen) und Regenwasser. Bei Ihrer Seminarausstattung achten wir auf Energieeffizienz. Die Zutaten für unsere legendär leckere Vollwert-Gastronomie pflücken wir im eigenen Garten, oder kaufen soweit wie möglich regional und öko-fair. Pausen machen den Kopf frei: Wir laden Sie ein, die vielfältigen Anregungen unseres Skulpturen-Parks zu erleben. Oder leihen Sie sich ein Fahrrad, und besuchen Sie das umliegende Lanschaftsschutzgebiet.

Das Haus am Schüberg ist als Bildungszentrum für Nachhaltigkeit zertifiziert. Als solches bieten wir ein vielfältiges Veranstaltungsprogramm zum Thema an, in enger Zusammenarbeit mit unseren Partnern aus den Bereichen globales Lernen, entwicklungspolitische Bildungsarbeit und Spiritualität. Vielleicht bereichert ein Fachbeitrag aus unserem Hause auch Ihre eigene Fortbildung?

Wir freuen uns auf Ihre Anfrage.

Informationen zum Haus

Tagen und übernachten, arbeiten und entspannen im **Haus am Schüberg, Ihrem Bildungs- und Tagungszentrum**

Das Haus am Schüberg verbindet den Reiz von Natur und Ruhe mit dem pulsierenden Herzschlag der Großstadt Hamburg. Die Licht durchflutete klösterliche Anlage des Hauses lädt ein zu Konzentration und Entspannung.

Ausstattung des Hauses

Es stehen sieben Seminar- und Gruppenräume für 8 bis 80 Teilnehmende zur Verfügung. Dazu bieten wir Ihnen die professionelle Seminartechnik wie Moderatorenkoffer, WLAN, Beamer, Gäste-PC und Kopiermöglichkeiten. Im Tagungshaus können Sie in der GEPA Café?Si!-Bar fair gehandelte Köstlichkeiten genießen. Insgesamt 41 Einzel- und Doppelzimmer bieten Platz für 60 Gäste. Im Gruppenhaus befinden sich 13 Einzel- und 2 Mehrbettzimmer mit insgesamt 20 Betten. Hier gibt es einen eigenen Seminarraum und eine komplett neu eingerichtete Küche mit einer GEPA Café?Si!-Bar und TV. Selbstversorgung im Gruppenhaus ist möglich.

Hauseigene Küche

Leckere, ideenreiche Menüs aus vollwertigen, überwiegend biologischen Erzeugnissen und selbstgebackener Kuchen verwöhnen täglich den Gaumen der Gäste. Viele hauseigene Rezepte sind in den „Küchenhighlights" festgehalten – erhältlich vor Ort.

Natur und Umwelt

Unser behutsamer und nachhaltiger Umgang mit unserer Umwelt spiegelt sich in vielfältiger Form wieder, z.B. im Einsatz regenerativer Energien, Photovoltaik und thermischer Solaranlagen, energieeffizienter Heiztechnik und der Regenwassernutzung. Wir verwenden Produkte aus fairem Handel, Lebensmittel aus ökologischem Anbau (zu etwa zwei Dritteln), sowie Bettwäsche und Textilien aus ökologisch angebauter Baumwolle.

Kunst

Lassen Sie sich vom Ammersbeker Skulpturenpark auf dem Gelände des Hauses und von unseren wechselnden Kunstausstellungen im Galeriebereich inspirieren.

Freizeit

Das drei Hektar große, naturbelassene Außengelände und die schöne Umgebung des Hauses bieten Ihnen attraktive Freizeitmöglichkeiten wie z.B. unsere Bibliothek, Liegestühle und Hängematten, Tischtennis, Ballspiele, Wandern und Radwandern im Landschaftsschutzgebiet (Leihräder sind vorhanden), und einen Badesee in wunderschöner Lage.

Wir freuen uns über Ihre Anfrage:

Bitte wenden Sie sich an Katja Paulsen und Birgit Weitkunat, Tel. 040/605 00 20, E-Mail: info@haus-am-schueberg.de

Impressum Programmheft 2. Halbjahr 2014
Herausgeber: Haus am Schüberg
Verantwortlich: Andreas Kalkowski, Konzeption: Haus am Schüberg
Redaktion: Alex Schrof, Graphik & Gestaltung: Joanna Bork
Fotos: Axel Richter: S.1 Bild 2 v.o., Bild 5 v.o., S.8 Bild 3 v.l. und unten, S.9 alle; Michael Bogumil: S.1 Bilder 1+6, S.2 alle, S.6 Bilder oben 1+3, S.7 alle, S.8 Bilder oben 1+3+4, S.12 Bild oben 1, S. 17. alle, S.18 alle; Kerstin Klingel: S.8 Bilder 1+2 Mitte/Uwe Schloen: Illustration; Liz Kistner: S.12 Bild oben 4; Dietrich Gerstner: S.13; Heidi Klinner: S.1 Bilder 3+4; alle übrigen Fotos: Bildagentur fotolia
Druck: Druckerei Zollenspieker, Hamburg
Auflage: 2000, Gedruckt auf 100 % Recyclingpapier.
Nachdruck mit Quellenangabe und Belegexemplar gerne gestattet.

Adressen

Haus am Schüberg, Leitung: Andreas Kalkowski
Wulfsdorfer Weg 33, 22949 Ammersbek/Hoisbüttel
Tel. 040/605 00 20, Fax 040/605 25 38
info@haus-am-schueberg.de, www.haus-am-schueberg.de

KunstHaus am Schüberg
Axel Richter, Tel. 040/23 99 42 66
richter@haus-am-schueberg.de

UmweltHaus am Schüberg
Petra Steinert, Tel. 040/64 20 81 87
umwelthaus@haus-am-schueberg.de

Anmeldung

☐ Ich melde mich verbindlich für folgende Veranstaltung an.
☐ Ich erbitte um Informationen zu Seminar:

_____

_____
von bis

_____
Name u. Vorname

_____
E-Mail Adresse

_____
Straße

_____
PLZ, Ort

_____
Tel

_____
Datum Unterschrift

Haus am Schüberg
Wulfsdorfer Weg 33
22949 Ammersbek/Hoisbüttel

☐ **Ich wünsche das Programm per Post.**

☐ **Ich wünsche das Programm als Datei (PDF) an meine E-Mail Adresse.**

☐ **Ich wünsche aktuelle Informationen als Newsletter an meine E-Mail Adresse zum Bereich**

☐ BildungsHaus
☐ KunstHaus
☐ UmweltHaus

_____
Name u. Vorname

_____
E-Mail Adresse

_____
Straße

_____
PLZ, Ort

Haus am Schüberg
Wulfsdorfer Weg 33
22949 Ammersbek/Hoisbüttel

EVANGELISCHE HÄUSER IM NORDEN
BEHERBERGUNG FREIZEIT TAGUNG+BILDUNG

NUN zertifiziert
Bildungszentrum für Nachhaltigkeit

Haus am Schüberg
Kirchenkreis Hamburg-Ost

breklum
CHRISTIAN JENSEN KOLLEG

Unser Kooperationspartner