Haus am Schüberg
Kirchenkreis Hamburg-Ost

PROGRAMM

Haus am Schüberg

Januar-Juni 2014

Editorial

Inhalt

2/3 Editorial
4/5 Termine
6/7 Haus am Schüberg
8/9 KunstHaus am Schüberg
10/11 UmweltHaus am Schüberg
12/13 Kirchlicher Entwicklungsdienst der Nordkirche - KED
14/15 Brot für die Welt - Evangelischer Entwicklungsdienst, Bildungsstelle Nord
16 Projekt Spiritualität
17 Aus dem Christian Jensen Kolleg
18 Informationen zum Haus am Schüberg
19 Impressum/Anmelde-/Infokarten

Liebe Freundinnen und Freunde des Hauses am Schüberg,
liebe Interessierte,

Wandel liegt uns im Wesen. Ecclesia semper reformanda est – Kirche braucht ständige Veränderung, meinte Martin Luther. Als Tagungs- und Bildungszentrum des Kirchenkreises Hamburg Ost wirken wir dabei nach Kräften mit, wie unser Programm für das erste Halbjahr 2014 wieder eindrücklich belegt.

Auch in diesem Jahr laden unsere Partner und wir Sie wieder zur Veranstaltungsreihe „Globale Transformation" ein. Einige Appetitanreger daraus finden Sie bereits in diesem Heft, das Sonderprogramm erscheint in Kürze.

Das Haus am Schüberg wandelt sich ebenfalls. Unser Gebäudebestand wuchs über sechzig Jahre von einem Bauernhaus in ländlicher Lage zum modernen Tagungs- und Bildungszentrum. Ausbau und Modernisierung im Dienst an unseren Gästen sind fortwährende Aufgaben. Von Juli bis Mitte September ruht daher der Tagungs- und Bildungsbetrieb und Handwerker übernehmen die Regie. Worauf Sie sich jetzt schon freuen können:

- Im Innenhofbereich des Tagungshauses entsteht eine Kapelle. Hier laden wir regelmäßig zu Andachten und Gesprächen ein. In der übrigen Zeit ist sie ein Raum der Stille.
- Im Gruppenhaus modernisieren wir den Sanitärbereich und bauen in einigen Zimmern Nasszellen ein. Ein Zimmer wird rollstuhlgerecht umgebaut.
- Im Sonnenhaus machen wir gleich zwei Zimmer rollstuhlgerecht. Die feuchten Grundmauern werden saniert. Im Obergeschoss bekommen unsere Bildungsmitarbeitenden neue Büros.
- Der Parkplatz am Eingang unseres Grundstückes wird erweitert.
- Eine neuer Aufenthaltsbereich entsteht auf den bisherigen Parkflächen am Speiseraum.

Auch bei unserem Programm- und Seviceangebot arbeiten wir daran, Ihre Wünsche und Anregungen umzusetzen, und präsentieren uns ab dem Herbst in einem neuen Gewand. Zum Erntedankfest 2014 sind Sie schon jetzt eingeladen, die neuen oder erneuerten Räumlichkeiten unseres Hauses und das re-formierte Angebot kennen zu lernen.

Bis bald im Haus am Schüberg,

Ihr Pastor Andreas Kalkowski

Termine

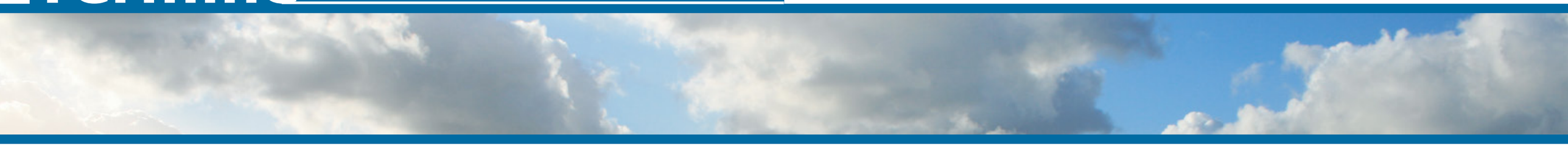

JANUAR

		Seite
19.1.-30.3.	Galerieausstellung: Petra Fiebig	9
24.-26.1.	Seminar: Das Chaos strukturieren. Grundlagen der Moderation	14

FEBRUAR

1.2.	Workshop: Ernährungs- und Gesundheitstag in Theorie und Praxis	10
7.2.	Theologische Studientage: Klimagerechtigkeit	13
11.2.	Diskussion: „Das Universum erklären, verstehen oder deuten?" Dialog Natur und Geist	11
20.-23.2.	Seminar: Damit der Funke überspringt... Wissen lebendig vermitteln	14
21. und 22.2.	Seminar: Das liebe Geld. Kleines Einmaleins der Finanzverwaltung für Vereine und großes ABC der Antragstellung für entwicklungspolitische Initiativen	12
24.2.	Eröffnung der Themenwochen „Globale Transformation 2014": Barmherzige Samariter und gesellschaftliche Realität von Fremden in Hamburg	6
25.2.	Workshop: Kirche+Fremde - Was bewegt die Kirche theologisch? Was bewegt die Kirche in der Gesellschaft?	6

MÄRZ

5.-7.3.	Workshop: Globale Poetry Slam Transformation	7
7.-9.3.	Workshop: Globales Weltthema „Essen"	7
10.-13.3.	Workshop: ge Mein Wohl	7
23.-23.3.	Seminar: Footprint, Co2-Bilanz und neue Lebensstile - Instrumente und Strategien für den notwendigen Wandel	10
24.3.	Diskussion: Neuer Reichtum – Neue Armut. Arbeitskreis Wirtschaft mit Zukunft	11
25.3.	Seminar: Ein Garten für Kinder – Naturnahe Gestaltung von Außengeländen in Kitas	10

APRIL

ab 1.4.	Aussaatzeit: Lasst BienenInseln blühen!	9
ab 1.4.	Di, alle 14 Tage (April bis Oktober) Naturkurs für Kinder: Abenteuer Schüberg. Natur erleben, entdecken und be-greifen	10
3.-4.4.	Workshop Globale Transformation: Kirche - Macht – Politik	7
4.-6.4.	Seminar: Auf zu neuen Perspektiven! Bildung für nachhaltige Entwicklung spielerisch gestalten	15

APRIL

		Seite
4.-6.4.	Seminar: Das Wunder der Gegenwart. Einübung in die heilsame Kraft des Jetzt	16
6.4.-29.6.	Galerieausstellung: 2. Retrospektive. 14 Jahre KunstHaus am Schüberg	9
8.4.	Diskussion: Die Welt verstehen – Gesprächsimpulse aus Naturwissenschaften und Hermeneutik. Dialog Natur und Geist	11
12.4.	Naturpädagogik in Kindergarten und Ganztag: Praxisseminar für ErzieherInnen und PädagogInnen	10
24.4.	Diskussion: Forum Nachhaltige Geldanlagen (FNG). Aufgaben und Projekte. Studienzirkel Nachhaltige Geldanlagen	11
24.4.	Was singt denn da? Vogelführung mit dem NABU	11
26.-27.4.	Künstlermesse stormart 2014	8
29.4-2.5.	Seminar: Blick in die Welt – ein Seminar für ältere Menschen. Indien, ein Land der Gegensätze: Was verbindet uns mit diesem Teil der Welt?	12

MAI

3.6.	Diskussion: Solidarische Landwirtschaft auf dem Kattendorfer Hof. Studienzirkel Nachhaltige Geldanlagen.	11
16.-17.5.	Tagung: Erze, Elemente, Emotionen – Literarische und umweltethische Annäherungen an Romantik und Gegenwart. Dialog Natur und Geist	11
19.-23.5.	Exkursion: Des Kaisers Kanal. Eine Reise in die Kolonialgeschichte	12
15.5.	Was singt denn da? Vogelführung mit dem NABU	11

JUNI

3.6.	Diskussion: Der Begriff „Verstehen" in der modernen Physik. Dialog Natur und Geist	11
5.6.	Was singt denn da? Vogelführungen mit dem NABU	11
12.6.	Diskussion: Impact Investing. Ökosozial, direkt und wirkungsorientiert. Studienzirkel Nachhaltige Geldanlagen	11
13.6.	Seminar: Meditation als Weg zur Ganzheit	16
15.6.	Fahrradsternfahrt in Hamburg	11
16.6.	Diskussion: Die Ökonomie neu denken!? Arbeitskreis Wirtschaft mit Zukunft	11
20.-22.6.	Aufbauseminar Moderation: Es knirscht im Getriebe. Umgang mit Störungen	15

Haus am Schüberg

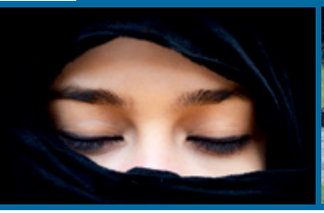

Die Bischöfin des Sprengels Hamburg Kirsten Fehrs ist Schirmherrin unseres Programmes Globale Transformation 2014. Zusammen mit unserem Partnerhaus Christian Jensen Kolleg in Breklum und unseren Programmpartnern laden wir Sie ein zu Themen, die die Welt bewegen.
Ein Programmheft dafür gibt es separat. Hier wesentliche Veranstaltung in unserem Haus:

Mo, 24. Feb. 2014; 18-21 Uhr **„Globale Transformation 2014"**
Eröffnung der Themenwochen

Globale Transformation: Barmherzige Samariter und gesellschaftliche Realität von Fremden in Hamburg

Wie wurde im Sommer 2013 die Männer der „Lampedusa-Gruppe" zu Gästen der St. Pauli Gemeinde? Was löste ihr Aufenthalt dort und in der Hansestadt an Unterstützung aus? Was bedeutet diese Erfahrung für den Umgang mit Flüchtlingen in Deutschland? Gespräch u.a. mit Pastor Sieghard Wilms (Kirchengemeinde St. Pauli), damaligen Gästen und freiwillig Helfenden.

Es besteht die Möglichkeit der Übernachtung zur Teilnahme am folgenden Workshop.

Leitung: Friedemann Margaard, Andreas Kalkowski, Preis: frei

Di, 25. Feb. 2014; 09.15-16.00 Uhr **Workshop Kirche+Fremde - Was bewegt die Kirche theologisch? Was bewegt die Kirche in der Gesellschaft?"**

Texte aus der Bibel zum Umgang mit Fremden. Diskussion über den aktuellen Umgang mit dem Thema Flüchtlinge in Kirche und Gemeinden.

Leitung: Andreas Kalkowski, Preis: 30 €/10 €/frei

Für Ihre Anmeldung können Sie die Karten in diesem Heft nutzen, oder reservieren Sie direkt auf
www.haus-am-schueberg.de

Mi, 5. März, 16.15 Uhr bis Fr, 7. März 2014, 18 Uhr
Workshop: Globale Poetry Slam Transformation

Mit eigenen Texten auf der Bühne den Saal rocken. Dem Thema weltweite Veränderung eigene Worte geben. Rasmus Blohm, Junior-Deutschlandmeister im Poetry Slam zeigt uns, wie das geht. Und wir präsentieren unseren selbst eingeladenen Gästen am Sonntagnachmittag, was wir zu Stande gebracht haben. Wer gewinnt, bekommt einen herrlichen Preis.

Leitung: Rasmus Blohm, Andreas Kalkowski, Preis: 90 €/30 €/frei
Besuch beim Slam: Fr, 7. März 2014, 16-18 Uhr, Preis: 6 € inkl. Kaffee und Kuchen

Fr, 7. März, 17 Uhr bis So, 9. März 2014, 14 Uhr
Globales Weltthema „Essen"

Es gibt „Weltmusik". Gibt es eine „Weltküche"? Unser Chefkoch Till Wenzel ist unser Reiseleiter in die Welt des guten Geschmacks: Vegetarisch, lecker, kochbar. Wir lernen ein 5-Gänge-Menü zu erstellen mit Mitteln, die unsere Küche auch zu Hause hat. Dazu gibt es Wissenswertes rund um das Thema Welternährung.

Leitung: Till Wenzel, Andreas Kalkowski, Preis: 90 €/30 €/frei

Mo, 10. März, 09.15 Uhr bis Do, 13. März 2014, 18 Uhr
Workshop: ge Mein Wohl

Wie lebe ich so, dass es mir wohl geht, und meinen Mitmenschen auch? Und das nicht nur im privaten Umfeld, sondern auch auch auf der Arbeit? Abgeleitet von der Matrix der Gemeinwohl-Ökonomie haben wir eine Form entwickelt, die Menschen ihr Un/Wohl-ergehen augenfällig macht. Gemeinsam lernen wir, was uns gut tut und was nicht, und wie wir unsere ge Mein Wohl-Bilanz zum Guten bringen können.

Leitung: Andreas Kalkowski, Preis: 120 €/40 €/frei

Do, 3. April, 12.15 Uhr bis Fr, 4. April 2014, 16 Uhr
Workshop Globale Transformation: Kirche - Macht – Politik

Seit den weltzugewandten Äußerungen des neuen Papstes weht in der römisch-katholischen Kirche der Wind der Veränderung. Die evangelische Kirche gestaltet von Anfang an Gesellschaft. Gibt es überhaupt eine „unpolitische" Kirche? Oder macht Kirche Politik? Ein Workshop für Kirchenleute, Gesellschaftsgestalter, politische Menschen.

Leitung: Carolin Decke, Andreas Kalkowski, Preis: 60 €/20 €/frei

IDEEN, DIE BEGEISTERN:

Jürgen Engel (Clown Anjol) hat im Herbst 2013 eine Clownschule eröffnet. Auch ein Clown vermittelt Botschaften für Beruf und Alltag. Besuchen Sie ihn unter www.anjol.de.

KunstHaus am Schüberg

Liebe Interessierte!
Mit dem Versprechen „...in dem Land, wo Milch und Honig fliessen" lade ich Sie ein, den Kunstpark am Schüberg neu zu entdecken. Der Honig von sieben Bienenvölkern und ein neu angelegter Kräutergarten sind für unsere ökologische Küche ein Gewinn. Aber auch die letzte Ruhestätte für Romangestalten, eine Tankstelle für verbrauchte Sehnsüchte und endlich die Planung einer eigenen U-Bahn Station in zentraler Gartennähe wird Sie erfreuen. Ein Ausflug lohnt sich. Ihr Axel Richter

Neue Skulpturenstandorte

Uwe Schloen „Friedhof literarischer Gestalten". Ein ironischer Umgang mit Projektionsfiguren

Auf diesem Friedhof liegen Gestalten, Protagonisten aus Werken der Weltliteratur, die in den jeweiligen Büchern gestorben sind, aber keine letzte Ruhestätte bekamen. Keiner weiß, wo sie geblieben sind. Auf diesem Beerdigungsplatz sind sie versammelt. Manche literarische Protagonisten sind uns näher als real existierende Bekannte, wie z.B. Gregor Samsa von Kafka oder Goethes Werther.

Roger Rigorth „Über-See"

Anlässlich der Feier zur Stadtgründung von Ahrensburg vor 700 Jahren grüsst das KunstHaus am Schüberg in Form einer temporären Skulpturenaufstellung. Bis Mai 2014 steht die Großskulptur „Über-See" auf dem alten Markt, dem ehemaligen Zentrum von Ahrensburg.

Sa, 26. April - So, 27. April 2014, jeweils 11 – 18 Uhr
Samstagabend bis 22 Uhr „Bühne frei für Gespräch und mehr"

Künstlermesse stormart 2014

Die erste Stormarner Künstlermesse im Ammersbeker Rathaus und im Kulturzentrum „Pferdestall" präsentiert über 80 Stormarner Künstlerinnen und Künstler. Es werden vielfältige Positionen künstlerischen Schaffens zu sehen sein. Lassen Sie sich zwei Tage lang durch Begegnung und Gespräch mit den Kunstschaffenden inspirieren. Seien Sie herzlich willkommen zu einem Fest der Sinne.

Veranstalter: Förderverein KunstHaus am Schüberg e.V.,
Medienpartner: q-ltour Verlag, Information: www.stormart.de

stormart

JETZT Zeichen setzen für die Kunst! Anlässlich der 2. Retrospektive - 14 Jahre KunstHaus am Schüberg - sind besondere Kunstpostkarten im Haus erhältlich.

Werden Sie Mitglied im Förderverein KunstHaus am Schüberg. Informationen unter www.kunst.haus-am-schueberg.de

Ostern bis Pfingsten - Aussaatzeit
Lasst BienenInseln blühen!

Samen und Pflanzen gebietseigener Wildblumen und -gräser lassen einen vielfältigen Blütenteppich entstehen. Die BienenInsel ist Nahrungsgrundlage für Wild- und Honigbienen, Schmetterlinge und andere Insekten. BienenInseln ziehen sich wie ein imaginäres Band durch das Stadtgebiet von Hamburg. Im Kulturraum der Kirchengemeinden, öffentlichen Plätze und Privatgärten finden die Bienen so ein neues Zuhause. Schaffen auch Sie in Ihrem Garten eine BienenInsel und werden Teilnehmer im Netzwerk.

Information und Anmeldung: Tel. 040/23 99 42 66, richter@haus-am-schueberg.de

Galerieausstellung

Petra Fiebig

„ich bin nicht da"

Zeichnungen und Objekte

19.01.-30.03.2014

Eröffnung: So, 19. Januar, 11.30 Uhr

Bildtitel: „ich bin nicht da"

Galerieausstellung

2. Retrospektive

14 Jahre KunstHaus am Schüberg - eine Retrospektive der letzten 7 Jahre

06.04.–29.06.2014

Eröffnung: So, 06. April, 11.30 Uhr

Anne Baisch Thomas Diermann Nicola Dormagen Michael Ernst Natalie Espinosa Petra Fiebig
Susanna Giese Gabriele Göhlen Petra Göhringer-Machleid Ari Goldmann Hans Werner Henkel
Sonja Jakuschewa Jan Joblasa Karl Joliet Debora Kim Hanswerner Kirschmann Sonja Koczula Annegret Kon
Hea Jung Kwon Axel Richter Roger Rigorth Uwe Schloen Margret Schopka Harmut Sy Ricarda Wyrwol

UmweltHaus am Schüberg

Wie nehmen wir unsere Mitwelt wahr? Welche praktischen Erfahrungen gibt es für die Umweltpädagogik? Wie geht nachhaltiges Wirtschaften? Das UmweltHaus hat wieder ein vielfältiges Programm aus Theorie und Praxis für Sie vorbereitet.

Sa, 1. Feb., 9.15 bis 17.30 Uhr
Ernährungs- und Gesundheitstag in Theorie und Praxis

Tipps und Infos rund um Ernährung, Bewegung und Entspannung.

Leitung: Marieta Brennemann, Elsbeth Karl, Angela Myohl, Thomas Schönberger, Preis: 40 €

Di, 25. März 2014, 9 – 15.30 Uhr
Ein Garten für Kinder – Naturnahe Gestaltung von Außengeländen in Kitas

Ein Seminar zur Raumbildung und -strukturierung nach Bedürfnisorten.

Leitung: Matthias Bergmann, Preis: 60 €

Sa, 22. März, 11 Uhr bis So, 23. März, 15 Uhr **Footprint, Co2-Bilanz und neue Lebensstile - Instrumente und Strategien für den notwendigen Wandel**

Unser ökologischer Fußabdruck im Vergleich. Wie können wir gemeinsam Änderungen anstoßen?

Veranstalter: UmweltHaus am Schüberg, KED, Leitung: Gerald Roemer, Frank Wolf, Thomas Schönberger, Preis: 70 €/35 €

Di, alle 14 Tage, 15.30 bis 18 Uhr (April bis Oktober)
Abenteuer Schüberg: Natur erleben, entdecken und be-greifen. Naturkurs für Kinder

Für Kinder zwischen sechs und zehn Jahren, die Spaß daran haben, in Wald und Flur spannende Entdeckungen zu machen.

Ort: Treffpunkt am Haus am Schüberg, Eingang, Leitung: Johannes Plotzki (LANDSCHAFTSABENTEUER), Preis: 30 €/24 € pro Monat inkl. Material, Anmeldung / Info: Tel. 040/42 90 59, plotzki@landschaftsabenteuer.de

Sa, 12. April, 10 bis 17 Uhr
Naturpädagogik in Kindergarten und Ganztag: Praxisseminar für ErzieherInnen und PädagogInnen

Neue Anregungen für einen Draußen-Tag mit Ideen zum Spielen, Forschen und Sinne erproben

Ort: Treffpunkt am Haus am Schüberg, Foyer, Leitung: Johanna Freygang, Johannes Plotzki (LANDSCHAFTS-ABENTEUER), Preis: 70 €/60 €, Anmeldung / Info: Tel. 040/25481711, freygang@landschaftsabenteuer.de

DIALOG NATUR UND GEIST

Fr, 16. Mai, 17 Uhr bis Sa, 17. Mai 2013, 17 Uhr **Erze, Elemente, Emotionen – Literarische und umweltethische Annäherungen an Romantik und Gegenwart**

Tagung des Arbeitskreises Naturwissenschaften der Katholischen Akademie Hamburg.

Veranstalter: UmweltHaus am Schüberg, Katholische Akademie Hamburg, Leitung: Beate Bartsch, Dr. Frank-Burkhard Meyberg, Thomas Schönberger Preis: 70 €/35 €

11. Februar, 8. April, 3. Juni 2014, jeweils Di, 19 Uhr **Denken, Rechnen, Einfühlen – Wie können Naturwissenschaften die Natur verstehen?**

Auf dem Weg zu einem umfassenden Verständnis der Natur.
11. Februar 2014: Das Universum erklären, verstehen oder deuten?
8. April 2014: Die Welt verstehen – Gesprächsimpulse aus Naturwissenschaften und Hermeneutik
3. Juni 2014: Der Begriff „Verstehen" in der modernen Physik

Ort: Katholische Akademie Hamburg, Herrengraben 4, 20459 Hamburg, Veranstalter: UmweltHaus am Schüberg, Katholische Akademie Hamburg, Leitung: Dr. Frank-Burkhard Meyberg, Hamburg, Preis: 7,50 €/5 €, Anmeldung: Tel. 040/36 95 20, Fax 36 95 2-101, programm@kahh.de

WIRTSCHAFT MIT ZUKUNFT

Studienzirkel Nachhaltige Geldanlagen. Aktuelle Informationen mit interessanten Gästen.

Do, 24. April, 18 Uhr: Forum Nachhaltige Geldanlagen (FNG): Aufgaben und Projekte
Sa, 10. Mai, 10 – 12 Uhr: Solidarische Landwirtschaft auf dem Kattendorfer Hof
Do, 12. Juni, 18 Uhr: Impact Investing: ökosozial, direkt und wirkungsorientiert

Ort: Hildegard Lüning, Heilholtkamp 60, 22297 Hamburg, Leitung: Thomas Schönberger, Veranstalter: UmweltHaus, Projektteam Nachhaltige Geldanlagen, Katholische Akademie Hamburg

Arbeitskreis Wirtschaft mit Zukunft

Mo, 24.3., 19 Uhr: Neuer Reichtum – Neue Armut
Informationen und Diskussion zur sozialen Lage in Deutschland.

Mo, 16.6., 19 Uhr: Die Ökonomie neu denken!?
Denk-, Verhaltens- und Konsummuster für ein verantwortliches und zukunftsträchtiges wirtschaftliches Handeln.

Ort: Kirchenkreis Hamburg-Ost, Rockenhof 1, 22359 Hamburg, Veranstalter: UmweltHaus am Schüberg, Katholische Akademie Hamburg, Leitung: Klaus Hurrle, Helmut Janßen-Orth, Gernot Sommer, Preis: 2 €

Do, 24. April, 15. Mai und 5. Juni, jeweils 18 Uhr
Was singt denn da? Vogelführungen mit dem NABU

Entdecken Sie die heimische Vogelwelt beim abendlichen Frühlingsspaziergang!

Veranstalter: NABU LV Hamburg in Kooperation mit dem UmweltHaus am Schüberg, Leitung: Jürgen Berg

So, 15. Juni **Fahrradsternfahrt in Hamburg**
Auch in diesem Jahr demonstrieren wieder über 10.000 Menschen für eine umweltfreundliche Verkehrspolitik.

Veranstalter: Mobil ohne Auto – Region Nord, ADFC Hamburg, attac Hamburg, Robin Wood, UmweltHaus am Schüberg u.a., aktuelle Informationen: www.fahrradsternfahrt.info oder Tel. 040/23 99 42 65

Kirchlicher Entwicklungsdienst der Nordkirche - KED

Der Kirchliche Entwicklungsdienst der Nordkirche bietet Fortbildungen und Materialien rund um die Themen Globalisierung, Menschenrechte und Entwicklungszusammenarbeit an. Er unterstützt Gruppen und Initiativen in ihrem Engagement für globale Gerechtigkeit.

Fr, 21. Feb. 17-21 Uhr und Sa, 22. Feb. 2014, 10-21 Uhr **Das liebe Geld: Kleines Einmaleins der Finanzverwaltung für Vereine und großes ABC der Antragstellung für entwicklungspolitische Initiativen**

Das Seminar richtet sich an Mitglieder von Gruppen und Initiativen aus dem entwicklungspolitischen Spektrum, die sich in Finanzbeschaffung und –verwaltung fortbilden wollen. Ohne Übernachtung.

Ort: Zentrum für Mission und Ökumene – Nordkirche weltweit, Agathe-Lasch-Weg 16, 22605 Hamburg,
Leitung: Monika Friederich, Preis: 40 €/20 €, Anmeldung: info@ked.nordkirche.de, Tel. 040/881 81 - 240

Di, 29. April, 12 Uhr bis Fr, 2. Mai, 13.30 Uhr **Blick in die Welt – ein Seminar für ältere Menschen. Indien, ein Land der Gegensätze: Was verbindet uns mit diesem Teil der Welt?**

Mit mehr als 1,2 Milliarden Einwohnern ist Indien das nach Bevölkerung zweitgrößte Land der Erde. Es nimmt wegen seiner großen wirtschaftlichen und politischen Bedeutung eine Schlüsselposition bei der Lösung globaler Fragen wie Armutsbekämpfung und Klimaschutz ein. Wir gehen der Frage nach, was uns persönlich, uns als Kirche und als Deutsche im Rahmen der Globalisierung mit Indien verbindet.

Leitung: Tanja Neubüser, Ort: Haus am Schüberg, Preis: 125 €, Anmeldung: info@ked.nordkirche.de,
Tel. 040/881 81-240

Mo, 19. Mai bis Fr, 23. Mai
Des Kaisers Kanal. Eine Reise in die Kolonialgeschichte

Für Schleswig-Holstein brachte das Kaiserreich (1871 – 1918) einen tief greifenden Strukturwandel. Sichtbares Zeichen: der Kaiser-Wilhelm-Kanal (heute Nord-Ostsee-Kanal), eine Verbindung zwischen Ost- und Nordsee, ein Symbol des Fortschritts und wilhelminischer Macht. Wir beschäftigen uns mit Geschichte und aktueller Bedeutung des Kanals und besuchen unter anderem den Marinestandort Kiel und den alten Eiderkanal. Bitte Fahrrad mitbringen (auch vor Ort auszuleihen), zusätzliche Kosten für Schiff und Bahn.

Ort: Rendsburg (www.tagungszentrum-martinshaus.de), Leitung: Michael Grill, Preis: 300 €, Leistung: Ü in DZ/VP, Seminarleitung, Vorbereitungstreffen, Seminarnummer: 14.411.32, Anmeldung: Arbeit und Leben,
office@hamburg.arbeitundleben.de, Tel. 040/284016-11

Termin nach Absprache
Ortsbestimmung – die weite Welt und meine Gruppe vor Ort. Ein Klausurtag für Gruppen

In der Partnerschaftsarbeit, entwicklungspolitischen Bildungs- und Migrationsarbeit spielen Ehrenamtliche eine große Rolle. Das Engagement innerhalb einer Gruppe ermöglicht vieles. Und doch ist die Zusammenarbeit nicht immer leicht. Da kann es hilfreich sein, innezuhalten und für sich selbst und als Gruppe unter fachkundiger Begleitung eine Ortsbestimmung vorzunehmen. Schwerpunkte verabreden wir in einem Vorgespräch.

Ort: nach Vereinbarung, Team: Christian Dehm, Frank Howaldt, Dr. Mirjam Freytag, Herwig Meyer,
Preis: 10 € pro Person, Anmeldung: info@ked.nordkirche.de, Tel. 040/881 81-240

Theologische Studientage: Klimagerechtigkeit

Fr, 7. Feb. 2014, 14 bis 18 Uhr

Seit vielen Jahren engagieren sich Eine-Welt-Netzwerke, Kirchengemeinden, NGOs, Partnerschaftsgruppen für entwicklungspolitische Themen wie Klimagerechtigkeit, Zugang zu sauberem Trinkwasser, Armut und Reichtum. Solidarisch und fachlich kompetent stellen sie sich immer komplexer werdenden Herausforderungen. Zugleich gibt es ein Bedürfnis zu fragen: Was motiviert unser Tun? Wie können wir in der kirchlichen Arbeit unser entwicklungspolitisches Engagement theologisch begründen? Inwieweit ermöglichen biblische Impulse neue Zugänge für unser Engagement?

Mit einer Reihe von sechs theologischen Studientagen zu verschiedenen Aspekten von Gerechtigkeit möchte das „Referat für Theologie und Nachhaltigkeit" diesen Fragen nachgehen. Die erste Veranstaltung in dieser Reihe ist ein Angebot zur inhaltlichen Vorbereitung auf die Klimasynode der Nordkirche, die Ende Februar 2014 stattfindet.

Ort: Ökumenisches Forum in der Hafencity, Shanghaiallee 12, 20457 Hamburg,
Referenten: Prof. Dr. Konrad Raiser, ehemaliger Generalsekretär des ÖRK, Dr. Robert Habeck, Energiewendeminister aus Schleswig-Holstein (angefragt), weitere Termine in dieser Reihe finden Sie auf der unten angegebenen KED Homepage, Preis: Dieses Angebot ist kostenfrei

Für weitere Informationen, Angebote und Ihre Anmeldung:

Kirchlicher Entwicklungsdienst der Nordkirche
Agathe-Lasch-Weg 16 22605 Hamburg
Tel. 040/881 81 240
info@ked.nordkirche.de, www.ked-nordkirche.de

Brot für die Welt - Evangelischer Entwicklungsdienst

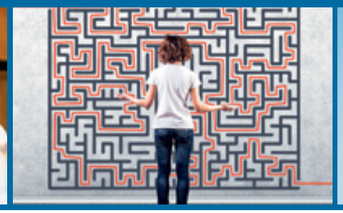

Die Bildungsstelle Nord von Brot für die Welt – Evangelischer Entwicklungsdienst bietet methodisch-didaktische Fortbildungen für Multiplikator/innen an, die in der entwicklungspolitischen und interkulturellen Jugend- und Erwachsenenbildung bzw. im Bereich Bildung für nachhaltige Entwicklung aktiv sind. Die Seminare vermitteln Hintergrundwissen und methodisches Handwerkszeug für die Gestaltung lebendiger und zielgruppengerechter Bildungs- und Öffentlichkeitsarbeit.

Hier ein paar Beispiele aus unserem Fortbildungsangebot:

Fr, 24. – So, 26. Jan. 2014
Das Chaos strukturieren: Grundlagen der Moderation

In diesem Seminar werden die Grundlagen der Moderation vermittelt. Es richtet sich an Menschen, die noch keine oder wenig professionelle Moderationserfahrung besitzen und den Einsatz verschiedener Methoden für die Moderation von Arbeitskreisen, Seminargruppen oder öffentlichen Veranstaltungen praxisnah erlernen möchten.

Leitung: Christiane Eiche, Veranstalter: Brot für die Welt – Evangelischer Entwicklungsdienst, Bildungsstelle Nord und Eine Welt Netzwerk Hamburg e.V., Ort: Haus am Schüberg, Preis: 120 €/60 €/30 €, Kinderbetreuung: wird bei Bedarf angeboten, Anmeldung: Kontaktdaten siehe Kasten S. 15

Do, 20. – So, 23. Feb. 2014
Damit der Funke überspringt... Wissen lebendig vermitteln

Dieses Seminar vermittelt Ihnen Grundlagenwissen und methodisches Handwerkszeug für die Gestaltung lebendiger und abwechslungsreicher Bildungsveranstaltungen. Auf der Grundlage von Erkenntnissen aus der Hirnforschung werden wir der Frage nachgehen, wie sowohl Spaß und Leichtigkeit als auch Effektivität beim Lernen gefördert werden können. Sie lernen ein breites Spektrum interaktiver Methoden für die verschiedenen Phasen einer Bildungsveranstaltung kennen, die es ermöglichen, alle Lerntypen und Lernstile gleichermaßen anzusprechen.

Leitung: Nicole Borgeest, Ort: Haus am Schüberg, Preis: 180 €/90 €/45 €, Kinderbetreuung: wird bei Bedarf angeboten, Anmeldung: Kontaktdaten siehe Kasten S.15

Fr, 4. - So, 6. April 2014
Auf zu neuen Perspektiven! Bildung für nachhaltige Entwicklung spielerisch gestalten

„Probleme kann man niemals durch die gleiche Denkweise lösen, durch die sie entstanden sind", stellte Albert Einstein fest. Veränderungen beginnen im Kopf, durch Überwindung eingefahrener Denkmuster. Dafür brauchen wir die Fähigkeit zum Perspektivwechsel. Wichtige persönliche Kompetenzen für das Umsteuern in Richtung einer global gerechten und naturverträglichen Entwicklung sind zudem Kooperationsfähigkeit und das Denken in globalen Zusammenhängen.

In diesem Seminar werden erfahrungsorientierte Spiele und Übungen für die Bildungsarbeit vorgestellt, die diese Schlüsselkompetenzen auf spannende und ungewöhnliche Weise fördern. Das abstrakte Leitbild der „nachhaltigen Entwicklung" wird so zu einer lebendigen Erfahrung.

Leitung: Nicole Borgeest, Inga Lutosch, Ort: Haus am Schüberg, Preis: 120 €/60 €/30 €, Kinderbetreuung: wird bei Bedarf angeboten, Anmeldung: Kontaktdaten siehe Kasten unten

Fr, 20.- So, 22. Juni 2014
Es knirscht im Getriebe. Aufbauseminar Moderation: Umgang mit Störungen

Dieses Seminar richtet sich an alle, die bereits grundlegende Kenntnisse in der Moderation von Arbeitskreisen, Seminargruppen oder öffentlichen Veranstaltungen besitzen und ihre Erfahrungen reflektieren und ausbauen wollen. Im Mittelpunkt stehen dabei der Umgang mit Störungen und konflikthaften Situationen sowie das Vertiefen von Methodenkenntnissen.

Leitung: Christiane Eiche, Veranstalter: Brot für die Welt – Evangelischer Entwicklungsdienst, Bildungsstelle Nord und Eine Welt Netzwerk Hamburg e.V., Ort: Haus am Schüberg, Preis: 120 €/60 €/30 €, Kinderbetreuung: wird bei Bedarf angeboten, Anmeldung: Kontaktdaten siehe Kasten unten

Weitere Seminare

Dies ist nur ein kleiner Ausschnitt des Seminarangebotes der Bildungsstelle Nord von Brot für die Welt – Evangelischer Entwicklungsdienst.

Unser vollständiges Seminarprogramm - sowie nähere Informationen zu den genannten Fortbildungen - können Sie gerne kostenlos bei uns anfordern:

Brot für die Welt – Evangelischer Entwicklungsdienst
Bildungsstelle Nord
Wulfsdorfer Weg 29, 22949 Ammersbek, Tel. 040/605 25 59
E-Mail: bildungsstelle-nord@brot-fuer-die-welt.de

Projekt Spiritualität

Meditation – Kontemplation – Innere Orientierung

Es liegt im Stillesein eine wunderbare Macht der Klärung, der Reinigung, der Sammlung auf das Wesentliche.
Dietrich Bonhoeffer

Wir schicken Ihnen gern unser ausführliches Halbjahrsprogramm mit unseren Seminaren und Kursen zu oder Sie klicken auf unsere Internetseite www.projektspiritualitaet.de.

Fr, 4. April, 18.30 Uhr bis So, 6. April 2014, 13 Uhr **Das Wunder der Gegenwart: Einübung in die heilsame Kraft des Jetzt. Meditationswochenende in der Tradition des Herzensgebetes.**

Wie bin ich da, wenn ich aufmerksam in mich hineinhorche, meinen Leib erspüre, den Atem wahrnehme und den vergänglichen Strom der Gedanken beobachte? Wie bin ich da in meinen Sehnsüchten und Verwundungen? Die Wahrnehmung des gegenwärtigen Augenblicks kann uns eine Pforte für neue Möglichkeiten und Wege im Leben öffnen.

Elemente: Stilles Sitzen, Körperwahrnehmung, achtsames Gehen, Impulse. Das Wochenende findet bis auf die Anleitungen und kurze Phasen des Austauschs im Schweigen statt.

Ort: Haus am Schüberg, Leitung: Stephan Hachtmann/Annekatrin Hennenhofer, Preis: 175 €, Anmeldung bis 1. April.

Fr, 13. Juni, 18.30 Uhr bis So, 15. Juni 2014, 13 Uhr
Meditation als Weg zur Ganzheit

Meditation unterstützt darin, mehr Gelassenheit und inneren Frieden zu entwickeln. Die unterschiedlichen Persönlichkeitsanteile und inneren Strebungen können wahrgenommen, anerkannt und integriert werden. Im Seminar bieten wir Übungen aus der christlichen und buddhistischen Tradition an, die uns auf unserem Weg zur Ganzheit unterstützen. Das Wochenende findet weitgehend im Schweigen statt. Es beinhaltet Phasen des stillen Sitzens, die durch Körperübungen und inhaltliche Impulse unterstützt werden.

Ort: Haus am Schüberg, Leitung: Marit Salvesen/Paul Stammeier, Kosten: 175 €, Anmeldung bis 10. Juni.

Bitte melden Sie sich immer schriftlich für unsere Seminare an, per Fax, E-Mail oder per Post.

Projekt Spiritualität im Kirchenkreis Hamburg - Ost, Rockenhof 1, 22359 Hamburg,
Mail: spirit@kirche-hamburg-ost.de, Tel. 040/519000-915, Fax: 040/519000-899, www.projektspiritualitaet.de

Aus dem Christian Jensen Kolleg

Tage der Utopie – Entwürfe für eine gute Zukunft

Im **April 2014** lädt das Christian Jensen Kolleg zu neuen Fragen und neuen Antworten nach Breklum

Erst wenn wir neue Fragen stellen, werden wir neue Antworten bekommen. Das Christian Jensen Kolleg, das nordfriesische Geschwisterhaus des Haus am Schüberg, gibt diesen neuen Fragen einen besonderen Raum. Vom 4. bis 10. April 2014 findet in Breklum zum dritten Mal das Festival der „Tage der Utopie" statt.

Die „Tage der Utopie" verstehen sich als Inspirationsquelle für kommende Entwicklungen. Die ReferentInnen betreten gemeinsam mit den Teilnehmenden einen bisher nicht untersuchten Ort: Utopia. Pragmatismus tritt hier bewusst zurück, damit sich Perspektiven eröffnen, die nicht in den Unsicherheiten und den vermeintlichen Sachzwängen der Gegenwart feststecken. Sie wollen weite Räume gesellschaftlicher Wandlungen erschließen.

Neben Vorträgen ermöglichen Workshops mit den Impulsgebenden und Zeit für Gespräche Intensivierungen. Die mit dem Festival verbundenen Kompositionsaufträge für zeitgenössische Musik erweitern die unmittelbaren Zugänge zum Ungewohnten. Es öffnen sich tatsächlich neue Räume!

Die „Tage der Utopie" setzen 2014 einen besonderen Akzent auf die Verbindung von großstädtischer und ländlicher Entwicklung. Tom Beck (Unternehmensberater und Musiker aus Wien), Edouard van Diem (nachhaltige Umweltbildung und Permakultur), Joanna Jones (Dover Arts Development) und Julian Petri (Experte für Partizipation, Hamburg) - sie alle forschen an der Schnittstelle zwischen urbaner und ländlicher Wirklichkeit. Christina Veldhoen (socialentrepreneuer, ‚rock your life') und Inga Wellmann (Schnittstellenakteurin, Hamburger Expertin für Kreativwirtschaft) übertragen die Urbanität ihrer Themen auf den ländlichen Raum. Andreas Neukirch, Vorstand der GLS-Bank, der Berliner Komponist Walter Zimmermann und das Sonar-Quartett haben ihre Teilnahme zugesagt.

Weitere Informationen finden Sie unter
www.christianjensenkolleg.de und unter
www.tagederutopie.de.
Buchungen sind für einzelne Vorträge und Workshops oder für mehrere Tage möglich.

breklum
CHRISTIAN JENSEN KOLLEG

Informationen zum Haus

Tagen und übernachten, arbeiten und entspannen im **Haus am Schüberg, Ihrem Bildungs- und Tagungszentrum**

Das Haus am Schüberg verbindet den Reiz von Natur und Ruhe mit dem pulsierenden Herzschlag der Großstadt Hamburg. Die Licht durchflutete klösterliche Anlage des Hauses lädt ein zu Konzentration und Entspannung.

Ausstattung des Hauses

Es stehen sieben Seminar- und Gruppenräume für 8 bis 80 Teilnehmende zur Verfügung. Dazu bieten wir Ihnen die professionelle Seminartechnik wie Moderatorenkoffer, WLAN, Beamer, Gäste-PC und Kopiermöglichkeiten. Im Tagungshaus können Sie in der GEPA Café?Si!-Bar fair gehandelte Köstlichkeiten genießen. Insgesamt 41 Einzel- und Doppelzimmer bieten Platz für 60 Gäste. Im Gruppenhaus befinden sich 13 Einzel- und 2 Mehrbettzimmer mit insgesamt 20 Betten. Hier gibt es einen eigenen Seminarraum und eine komplett neu eingerichtete Küche mit einer GEPA Café?Si!-Bar und TV. Selbstversorgung im Gruppenhaus ist möglich.

Hauseigene Küche

Leckere, ideenreiche Menüs aus vollwertigen, überwiegend biologischen Erzeugnissen und selbstgebackener Kuchen verwöhnen täglich den Gaumen der Gäste. Viele hauseigene Rezepte sind in den „Küchenhighlights" festgehalten – erhältlich vor Ort.

Natur und Umwelt

Der behutsame und nachhaltige Umgang mit unserer Umwelt spiegelt sich bei uns in vielfältiger Form wieder: Einsatz regenerativer Energien, Photovoltaik, thermische Solaranlagen, Einsatz energieeffizienter Heiztechnik, Regenwassernutzung, Verwendung von Produkten aus fairem Handel, Lebensmittel aus ökologischem Anbau (zu etwa zwei Dritteln), Bettwäsche und Textilien aus ökologisch angebauter Baumwolle.

Kunst

Lassen Sie sich vom Ammersbeker Skulpturenpark auf dem Gelände des Hauses und von unseren wechselnden Kunstausstellungen im Galeriebereich inspirieren.

Freizeit

Das drei Hektar große, naturbelassene Außengelände und die schöne Umgebung des Hauses bieten Ihnen attraktive Freizeitmöglichkeiten: Bibliothek, Tierbeobachtungshaus, Liegestühle, Tischtennis, Ballspiele, Radwandern im Landschaftsschutzgebiet, Badesee in wunderschöner Lage.

Wir freuen uns über Ihre Anfrage:

Bitte wenden Sie sich an Katja Paulsen und Birgit Weitkunat, Tel. 040/605 00 20, E-Mail: info@haus-am-schueberg.de

Impressum Programmheft 1. Halbjahr 2014
Herausgeber: Haus am Schüberg
Verantwortlich: Andreas Kalkowski, Konzeption: Haus am Schüberg
Redaktion: Alex Schrof, Graphik & Gestaltung: Joanna Bork
Fotos: Axel Richter: S.1 Bild 2 v.o., S.8 alle, S.9 / Joanna Bork: S.3/4 ganz, S.16 Bild 2 v.l. / Michael Bogumil: S.1 Bild 1 v.o., Bild 1 v.u., S.2 Bild 1/4 v.l., S.5 Bild 2/3 v.l., S.14 Bild 1/4 v.l., S.18 alle / fotolia: S.1 Bild 3 o.v.l., Bild 2/3 u.v.l., S.2 Bild 1/4 v.l., S.5 Bild 2/3 v.l. + Mitte, S.14 Bild 1/4 v.l., S.16 Bild 1/3/4 v.l. / Kirchlicher Entwichlungsdienst der Nordkirche: S.12 Bild 1-3 v.l. / Christian Jensen Kolleg: S.17 alle / Norbert Hayduk: S.7 / UmweltHaus am Schüberg S.10 Bild 1-3 v.l.
Die übrigen Fotos stammen aus dem Archiv des Haus am Schüberg.
Druck: Druckerei Zollenspieker, Hamburg
Auflage: 1500, Gedruckt auf 100 % Recyclingpapier.
Nachdruck mit Quellenangabe und Belegexemplar gerne gestattet.

Adressen

Haus am Schüberg, Leitung: Andreas Kalkowski
Wulfsdorfer Weg 33, 22949 Ammersbek/Hoisbüttel
Tel. 040 / 605 00 20, Fax 040 / 605 25 38
info@haus-am-schueberg.de, www.haus-am-schueberg.de

KunstHaus am Schüberg
Axel Richter, Tel. 040 / 23 99 42 66
richter@haus-am-schueberg.de

UmweltHaus am Schüberg
Petra Steinert, Tel. 040 / 64 20 81 87
umwelthaus@haus-am-schueberg.de

Anmeldung

☐ Ich melde mich verbindlich für folgende Veranstaltung an.
☐ Ich erbitte um Informationen zu Seminar:

_____

_____
von bis

_____
Name u. Vorname

_____
E-Mail Adresse

_____
Straße

_____
PLZ, Ort

_____
Tel

_____
Datum Unterschrift

Haus am Schüberg
Wulfsdorfer Weg 33
22949 Ammersbek/Hoisbüttel

☐ **Ich wünsche das Programm per Post.**

☐ **Ich wünsche das Programm als Datei (PDF) an meine E-Mail Adresse.**

☐ **Ich wünsche aktuelle Informationen als Newsletter an meine E-Mail Adresse zum Bereich**

☐ BildungsHaus
☐ KunstHaus
☐ UmweltHaus

_____
Name u. Vorname

_____
E-Mail Adresse

_____
Straße

_____
PLZ, Ort

Haus am Schüberg
Wulfsdorfer Weg 33
22949 Ammersbek/Hoisbüttel

Haus am Schüberg
Kirchenkreis Hamburg-Ost

Bildungszentrum für Nachhaltigkeit

Besuchen Sie uns auf Facebook

EVANGELISCHE HÄUSER IM NORDEN
BEHERBERGUNG FREIZEIT TAGUNG+BILDUNG

breklum
CHRISTIAN JENSEN KOLLEG

Unser Kooperationspartner